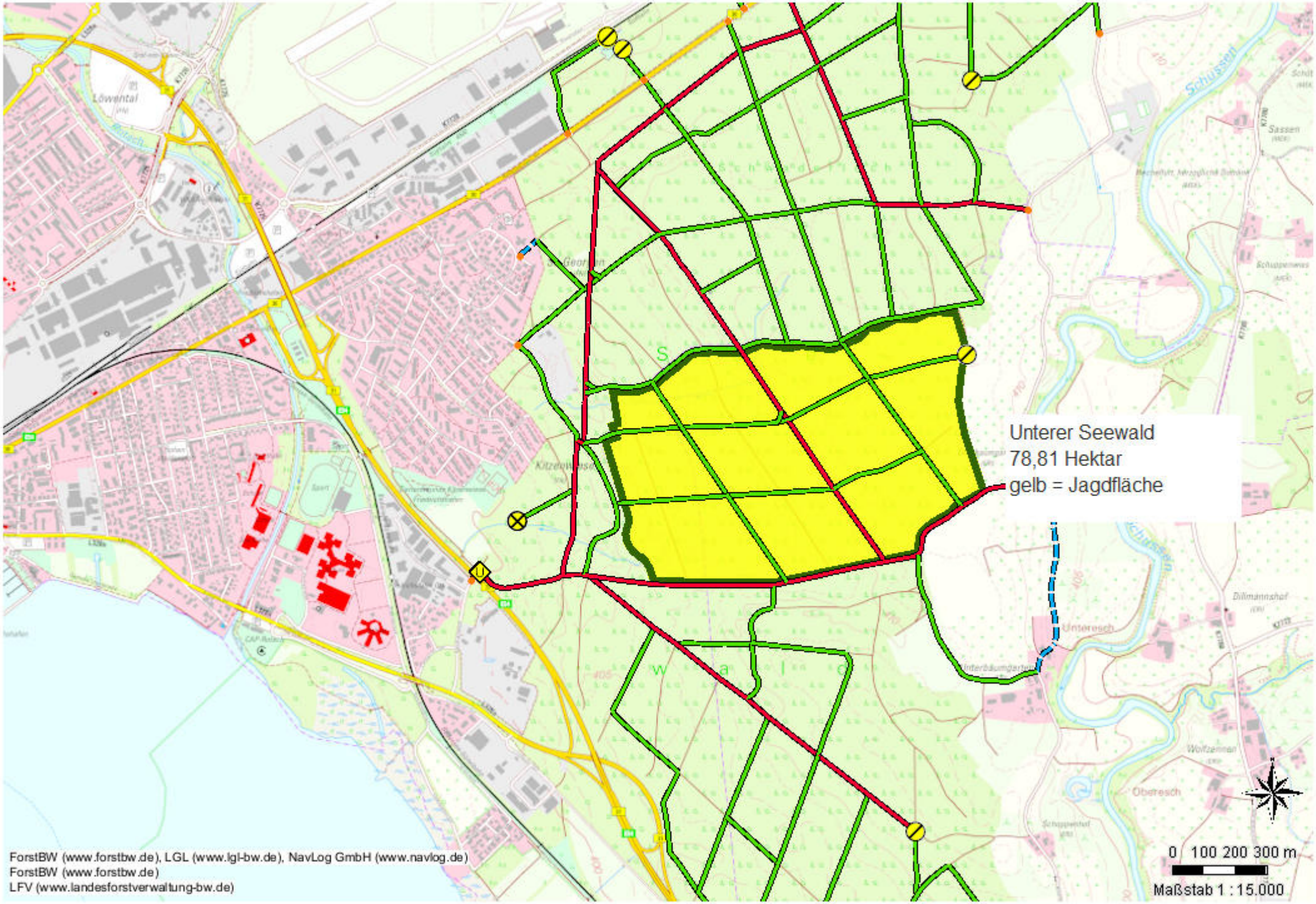
Unterer Seewald
78,81 Hektar
gelb = Jagdfläche
Löwental
Unteresch
Oberesch
Dillmannshof
Wolfzennen
Sassen
Schussen
0 100 200 300 m
Maßstab 1 : 15.000
ForstBW (www.forstbw.de), LGL (www.lgl-bw.de), NavLog GmbH (www.navlog.de)
ForstBW (www.forstbw.de)
LFV (www.landesforstverwaltung-bw.de)

TETTNANG
FRIEDRICHSHAFEN
Eriskirch
Meistershofen
Jettenhausen
Allmannsweiler
Löwental
Flughafen Friedrichshafen
St. Georgen
Kittenwiese
Hafen
Hafen
Hafen
AT
Lochbrücke
Schürten
Schubbeer
Hechelfurt Domäne
Sassen
Schuppenwies
Sighshofen
Siloratshaus
Walcheshofen
Motzenhaus
Schindelhof
Pfingstweid
Kau
Bürgermoos
Ober-
baumgarten
Unter-
Dillmannshof
Breitenrain
Hofstatt
Wolfzenhof
Langenäcker
Schussenreute
Mariabrunner Moos
Knöbelhof
Ziegelhaus
Tettnanger Wald
Mariabrunn
NSG
Eris-
kircher
Schlatt
K7740
K7741
K7726
K7728
K7791
K7780
K7722
K7724
K7725
K7723
L333
L328a
30
31
E54
0
500
1000 m
Maßstab 1 : 32.500
LFV (www.landesforstverwaltung-bw.de)
LGL (www.lgl-bw.de)