

Losverzeichnis



Landratsamt
Biberach

Laub- und Nadelholz Submission Bodensee-Oberschwaben

2024



Hölzer aus Körperschafts- und Privatwald

Gebotseröffnung/Abgabefrist am Dienstag 19. März 2024, 8.00 Uhr



Landratsamt Biberach

An unsere geschätzten Wertholzkunden und
Interessenten der Submission Bodensee-
Oberschwaben

Sachbearbeiter: Timo Ewald
Telefon: +49 7351 52 7030
Telefax: +49 7351 525 0213
E-Mail: timo.ewald@biberach.de
Sprechzeiten: Nach Vereinbarung
Datum: 20.02.2024

Laub- und Nadelholz Submission Bodensee-Oberschwaben 2024

Sehr geehrte Damen und Herren,

anbei erhalten Sie das Losverzeichnis der **Hölzer aus Körperschafts- und Privatwäldern**.

Die Gebotsöffnung erfolgt am 19. März 2024 ab 8.00 Uhr im Landratsamt Biberach.

Die Submission Bodensee-Oberschwaben findet in Kooperation mit ForstBW statt, deren Holz zeitgleich auf den gleichen Plätzen dargeboten wird. Da die Holzverkäufe aber jeweils voneinander unabhängig erfolgen, beachten Sie bitte das gesonderte Anschreiben und Losverzeichnis von ForstBW.

Die jeweiligen Angebote müssen entsprechend getrennt voneinander bei der Holzagentur Biberach bzw. beim ForstBW-Betriebsteil Altdorfer Wald eingereicht werden.

Das Angebot aus den Körperschafts- und Privatwäldern der Landkreise Bodensee, Ravensburg, Konstanz und Biberach umfasst etwa 1000 fm, wovon rund 500 fm auf dem zentralen Lagerplatz in Mochenwangen Losnummer (2XXX) und weitere etwa 500 fm auf dem zentralen Lagerplatz Böhringen (Losnummer 4XXX) für Sie bereitgestellt sind. Kartenmaterial zur Anfahrt der beiden Lagerplätze finden Sie im Losverzeichnis.

Zur Vermeidung von Behinderungen bei der Besichtigung des Holzes bitten wir Sie sich bei Schneefall oder Unsicherheit der Witterungsverhältnisse vor der Anfahrt mit dem jeweiligen Ansprechpartner vor Ort in Verbindung zu setzen.

Die schriftlichen Gebote in € / fm sind je Los und ausschließlich auf den vorgedruckten Gebotsformularen bis spätestens 19. März 2024, 8.00 Uhr in einem verschlossenen Umschlag mit der Aufschrift **Submissionsangebot** an den Adressaten

Landratsamt Biberach, Holzagentur, Rollinstraße 17, 88400 Biberach

einzureichen. Sie können hierfür auch das beiliegende **BLAUE** Adresseticket verwenden.

Bitte beachten Sie, dass wir Informationen zu Geboten und Zuschlägen nur an Käufer und Verkäufer bzw. deren Verkaufsorganisationen weiterleiten, nicht an Dritte.

Das Losverzeichnis in digitaler Version finden Sie auch auf der Internetseite des Landkreises Biberach unter www.biberach.de (Kreisforstamt/ Formulare/ Holzagentur) oder alternativ auf der Internetseite von ForstBW unter www.forstbw.de (Angebote & Produkte/Holz/Holzverkauf/Meistgebotstermine 2024) zum Download.

Wir freuen uns, Sie als Kunden begrüßen zu dürfen.

Mit freundlichen Grüßen

Timo Ewald
Holzagentur Landkreis Biberach



Öffnungszeiten:
Mo 08.00 - 12.00 und 14.00 - 15.30 Uhr
Di u. Fr 08.00 - 12.00 Uhr
Mi 08.00 - 17.00 Uhr durchgehend
Do 08.00 - 14.00 Uhr durchgehend

Informationen und Kontakt:
www.biberach.de
poststelle@biberach.de
Zentrale 07351/52-0
Fax 07351/52 53 50

Hausanschrift: Landratsamt Biberach
Rollinstraße 9
88400 Biberach
Bankverbindung: Kreissparkasse Biberach
IBAN DE55 65450070 0000 006303
BIC SBCRDE66

Submission Bodensee-Oberschwaben 2024

Inhaltsverzeichnis

- I. Anschreiben
- II. Übersicht Lagerplätze und Losnummernrahmen
- III. Lagerplatz Durlesbach (Mochenwangen)
 - A. Anfahrts- und Lagekarten V-Los Nummer ab 2000
- IV. Lagerplatz Böhringen (Konstanz)
 - A. Anfahrts- und Lagekarten V-Los Nummer ab 4000
- V. Zugrundeliegende Verkaufs- und Zahlungsbedingungen
 - A. AVZ für Holzverkäufe des Landkreises Biberach
 - B. Zusätzliche Verkaufs- und Zahlungsbedingungen für Stammholzsubmissionen des Landkreises Biberach
- VI. Gebotsformular für Hölzer aus Körperschafts- und Privatwald

Ansprechpartner:

Lagerplatz Mochenwangen

Holzagentur Biberach

Timo Ewald

Tel 07351 / 527030

Mail: Timo.Ewald@biberach.de

Lagerplatz Böhringen

Holzverkaufsstelle Konstanz

Richard Baur

Tel 07531 / 8002118

Mail: richard.baur@LRAKN.de

Submission Bodensee-Oberschwaben 2024

Loszusammenstellung nach Holzarten

Holzart	Güte	Stärke						Summe	
		0	1	2	3	4	5		6
BAh	B					5,66	4,07	1,46	11,19
	C							5,36	5,36
						5,66	4,07	6,82	16,55
Bi	B					1,30			1,30
						1,30			1,30
Bul	B					1,49		2,49	3,98
	C					0,61	1,06		1,67
						2,10	1,06	2,49	5,65
Dgl	A							5,74	5,74
	B						11,83	15,61	27,44
							11,83	21,35	33,18
Eb	B		0,16	0,21	0,43				0,80
			0,16	0,21	0,43				0,80
Ei	A					1,74	8,82	74,04	84,60
	B				1,74	58,95	84,99	208,02	353,70
	C				0,57	7,47	35,99	99,79	143,82
	D						2,16	10,40	12,56
	TF					1,96	8,49	7,35	17,80
					2,31	70,12	140,45	399,60	612,48
ELä	B						2,73		2,73
							2,73		2,73
Es	A							3,99	3,99
	B						10,39	17,78	28,17
							10,39	21,77	32,16
HBu	B					1,15			1,15
						1,15			1,15
Kir	A					0,71			0,71
	B				0,57	1,27			1,84
	C					0,50			0,50
					0,57	2,48			3,05
Lä	A					0,87	2,19	1,39	4,45
	B					5,26	2,04	13,36	20,66
						6,13	4,23	14,75	25,11
Li	B				1,40			1,40	
					1,40				1,40
Nu	B						1,20	1,36	2,56
	C						0,76		0,76
							1,96	1,36	3,32
REi	A							3,71	3,71
	B					1,53	2,99	3,29	7,81

Submission Bodensee-Oberschwaben 2024

Loszusammenstellung nach Holzarten

Holzart	Güte	Stärke						Summe	
		0	1	2	3	4	5		6
	TF						2,64	2,31	4,95
						1,53	5,63	9,31	16,47
Rob	B						0,84		0,84
							0,84		0,84
SEi	B				1,73	6,95	5,27	17,66	31,61
	C					0,76	6,62	9,08	16,46
					1,73	7,71	11,89	26,74	48,07
uEs	A					5,75	13,20	14,64	33,59
	B					24,80	43,93	17,45	86,18
						30,55	57,13	32,09	119,77
UI	C					1,46			1,46
						1,46			1,46
Wb	B						1,49		1,49
							1,49		1,49
Wey	B							6,04	6,04
								6,04	6,04
WNu	B					0,61	0,82	0,97	2,40
	C				0,35				0,35
					0,35	0,61	0,82	0,97	2,75
Summe:		0,16	0,21	6,79	130,80	254,52	543,29	935,77	

Submission Bodensee-Oberschwaben

Submissionsplatz Mochenwangen – Übersichtskarte

In 88284 Wolpertswende-Mochenwangen direkt vor bzw. nach der Eisenbahnbrücke über Straße „Am Freudenberg“ oder Straße „Beim Forstamt“
Koordinaten fürs Navigationsgerät: E 9°38'24,0"; N 47°52'27,4" Rot markierte Forstwege benutzen !

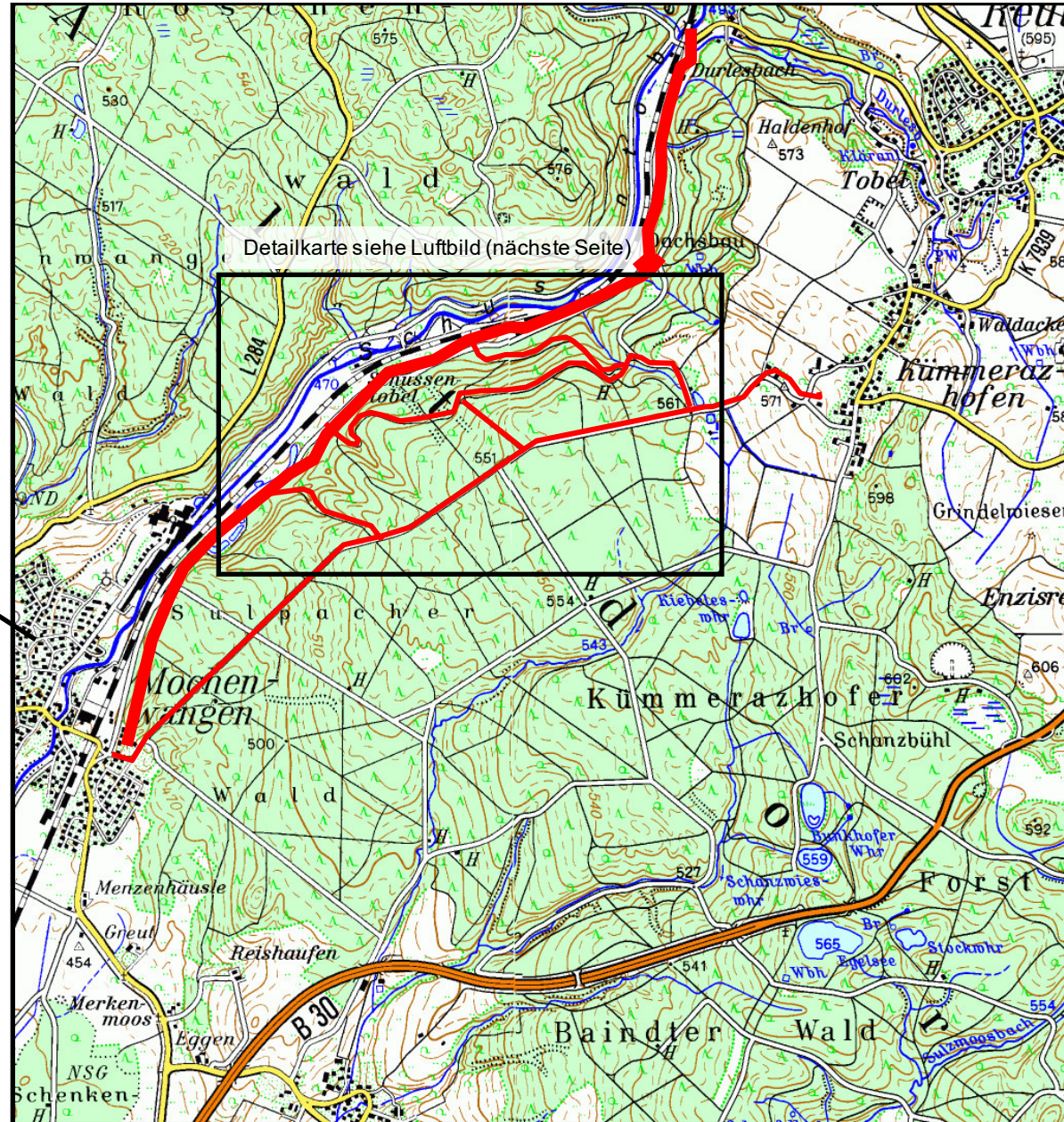
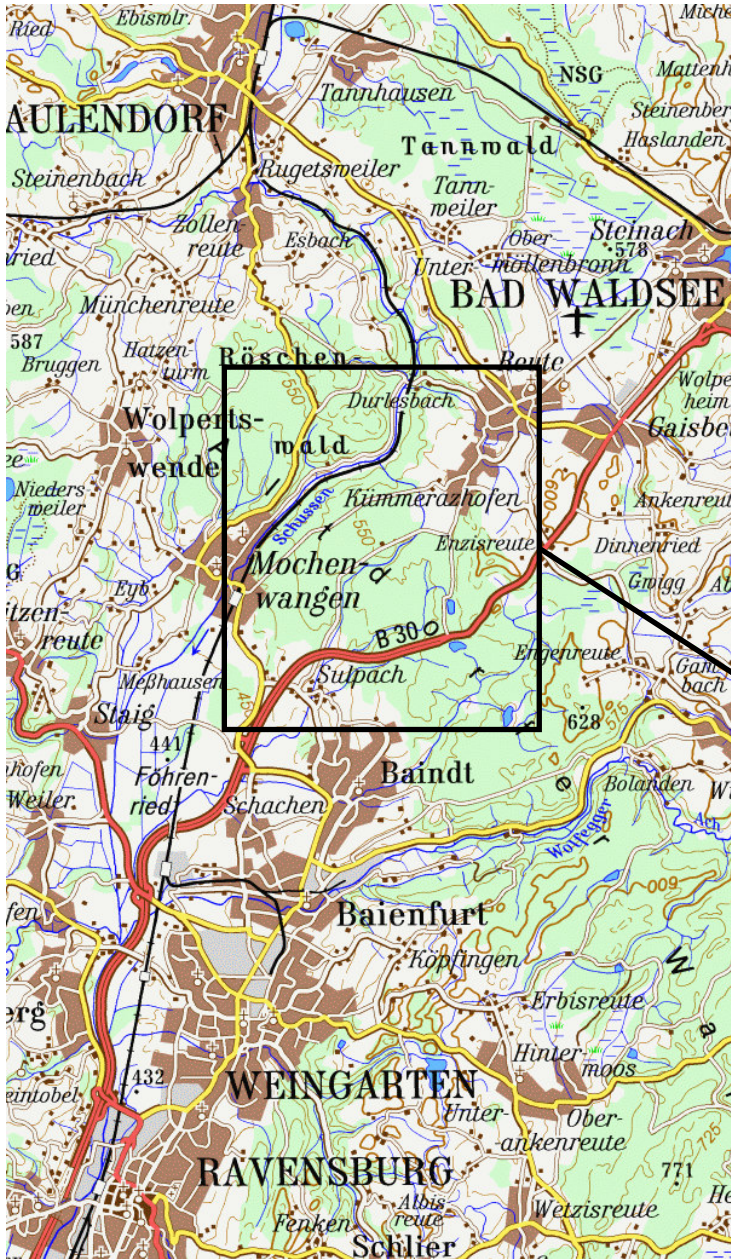

Submission Bodensee-Oberschwaben 2024

Submissionsplatz Mochenwangen – Detailkarte

Losnummernrahmen 2XXX

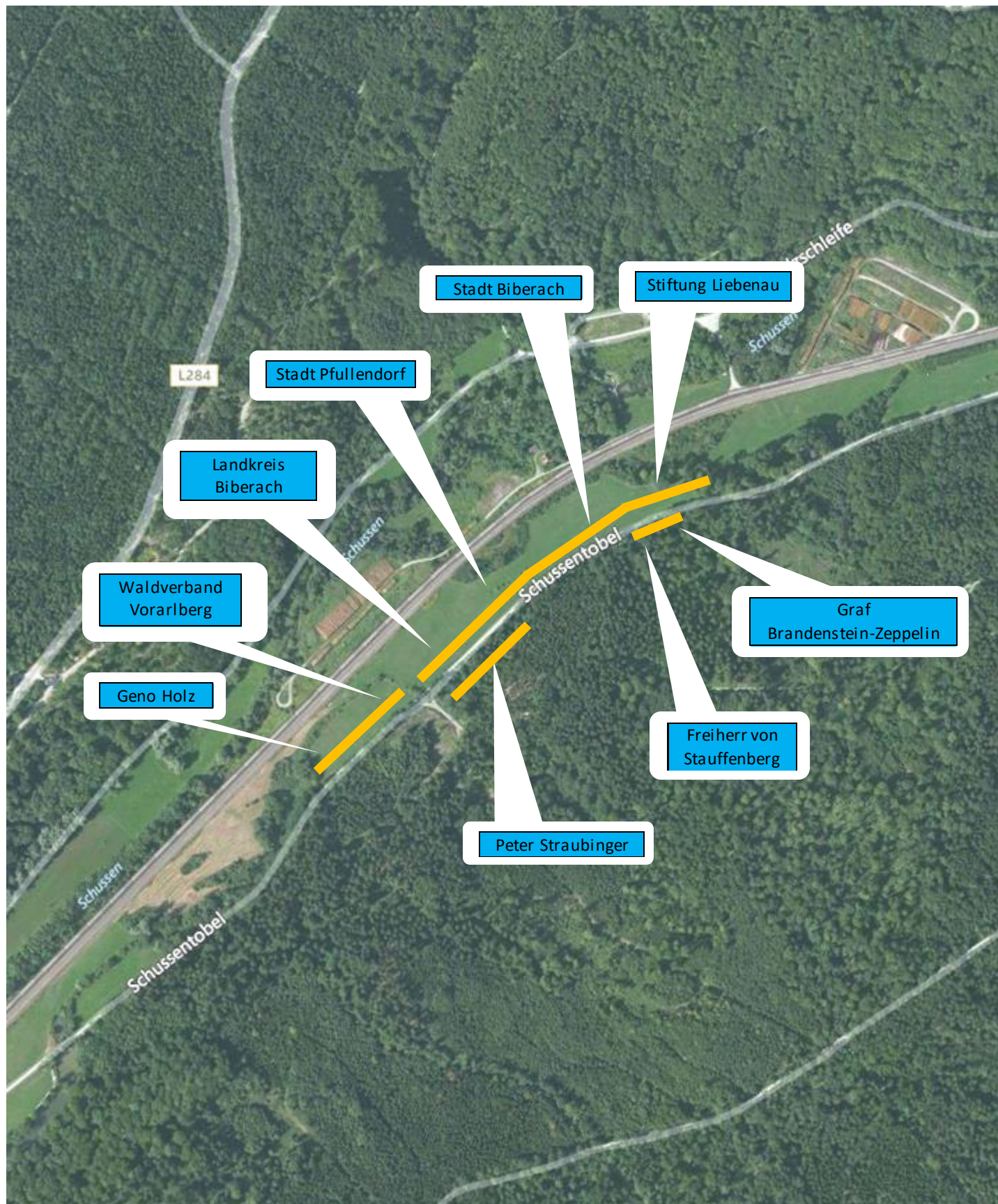



**LANDKREIS
KONSTANZ**

Submission Bodensee-Oberschwaben 2024

Kreisforstamt Konstanz Losverzeichnis



**Wertholzplatz
Radolfzell-
Böhringen**



Anfahrt zum Lagerplatz Böhringen (Kreisforstamt Konstanz)

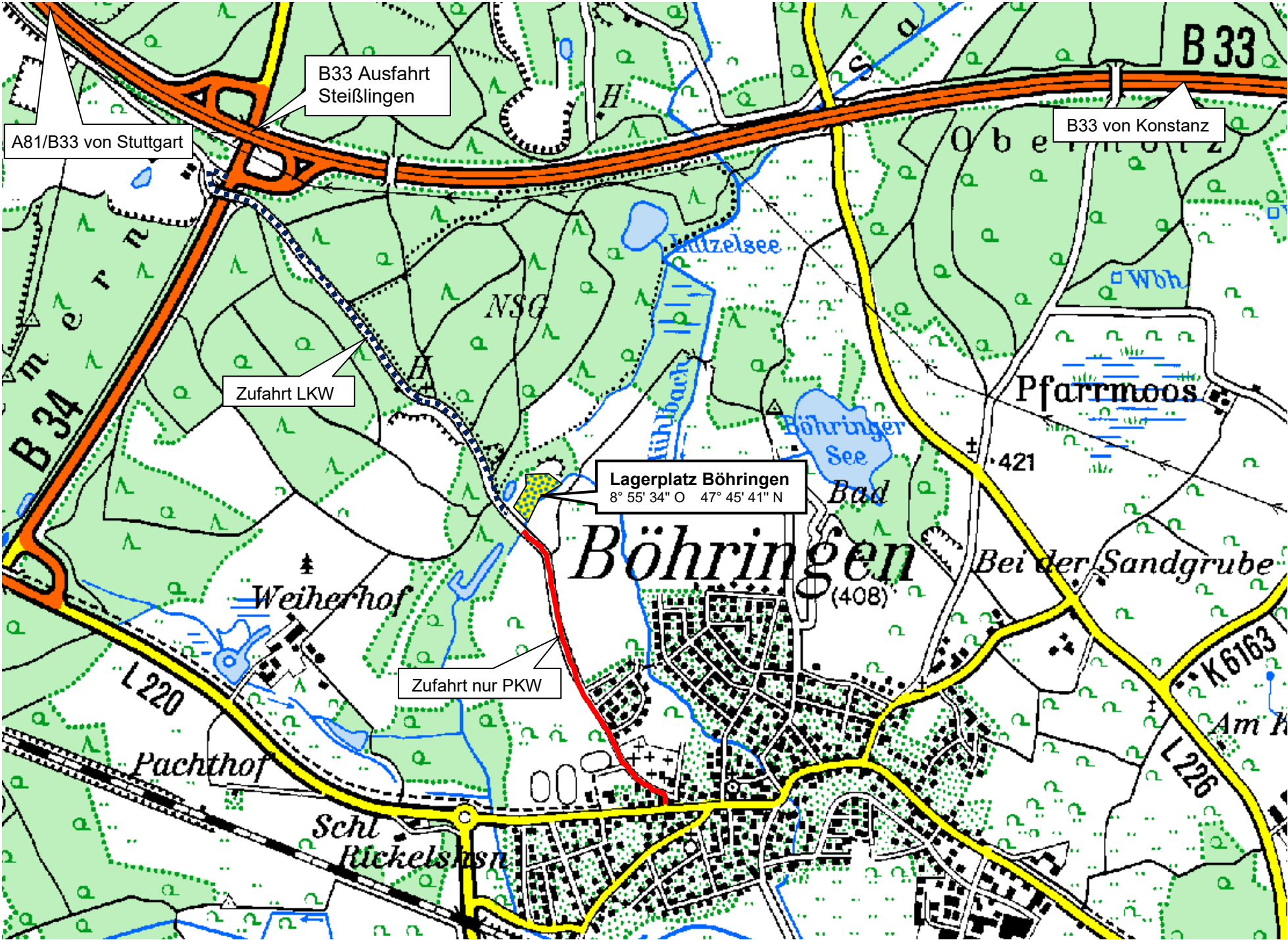

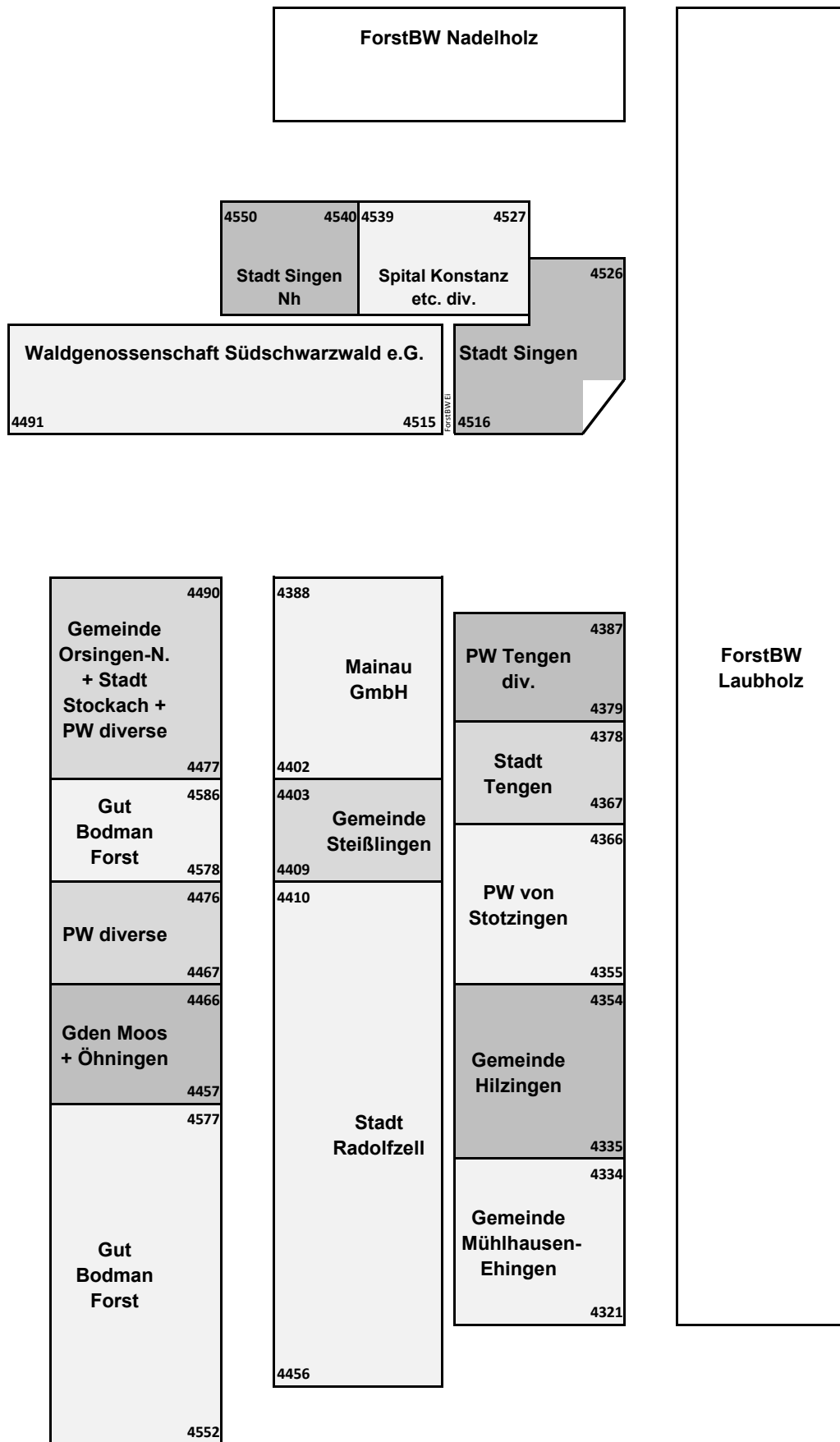

<< A81 / B33

Ulrichweg

Böhringen >>

Allgemeine Verkaufs- und Zahlungsbedingungen des Landkreises Biberach für Holzverkäufe durch die Holzagentur für Holz aus Kommunal- und Privatwald (AVZ Holzverkauf)

Stand 01.01.2020

1. Geltungsbereich

Diese allgemeinen Verkaufs- und Zahlungsbedingungen (AVZ Holzverkauf) gelten für alle Holzverkäufe durch den Landkreis Biberach für Holz aus Körperschafts- und Privatwald an Unternehmer im Sinne des § 13 BGB. Alle Verhandlungen über Holzverkäufe und Vertragsabschlüsse erfolgen auf Grundlage dieser AVZ. Sie sind Bestandteil der Holzkaufverträge. Abweichende oder zusätzliche Vertragsbedingungen gelten nur, wenn sie in schriftlicher Form gesondert vereinbart sind.

Sofern Holz anderer Waldbesitzer unter Beteiligung von Organisationseinheiten des Landkreises verkauft wird, kommt der Vertrag unmittelbar zwischen dem Käufer und dem Waldbesitzer zustande (Agenturgeschäft). Die AVZ finden entsprechend Anwendung, solange der Waldbesitzer nicht die Anwendung abweichender Regelungen schriftlich erklärt hat. Soweit nachfolgend Genehmigungsvorbehalte genannt sind, wird die Genehmigung vom Waldbesitzer erteilt.

2. Verkaufsbedingungen

2.1. Angebot freibleibend

Alle Angebote des Verkäufers sind freibleibend bis zur Annahme durch den Käufer.

2.2. Zustandekommen von Kaufverträgen (Verkaufsarten) Ein Kaufvertrag kommt zustande durch:

- a) Abschluss eines Liefervertrages (Verkauf frei Wald oder frei Werk).
- b) Unterschrift von Käufer und Verkäufer auf dem dafür vorgesehenen Abschnitt der Holzliste oder der Verkaufszusammenstellung, sofern nicht ein Liefervertrag abgeschlossen ist. Hierbei kann ebenfalls eine frei Werk-Lieferung vereinbart werden.
- c) Erteilung des Zuschlags beim Verkauf im Rahmen von Meistgebotsterminen.
- d) Abschluss eines Selbstwerbungskaufvertrages.

2.3. Liefervertrag

- a) Der Abschluss eines Liefervertrages verpflichtet den Verkäufer zur Bereitstellung, den Käufer zur Bezahlung und Abfuhr von Holz, das den im Liefervertrag vereinbarten Kriterien entspricht. Lieferverträge werden schriftlich abgeschlossen. Sie können die Lieferung von Teilmengen zu bestimmten Lieferfristen vorsehen.
- b) Der Landkreis haftet nicht für Unmöglichkeit der Lieferung oder für Lieferverzögerungen, soweit diese durch höhere Gewalt oder sonstige, zum Zeitpunkt des Vertragsabschlusses nicht vorhersehbare Ereignisse verursacht worden sind, die der Landkreis nicht zu vertreten hat. Sofern solche Ereignisse die Lieferung oder Leistung wesentlich erschweren oder unmöglich machen und die Behinderung von vorübergehender Dauer ist, verlängern bzw. verschieben sich die Liefer- oder Leistungsfristen um den Zeitraum der Behinderung zuzüglich einer angemessenen Anlaufzeit.
- c) Wird die Bereitstellung durch gesetzliche Regelungen (z.B. Forstschädenausgleichsgesetz) beschränkt, ist der Verkäufer berechtigt, die vertraglich vereinbarten Liefermengen entsprechend zu kürzen. Darüber ist der Käufer spätestens einen Monat nach Erlass zu informieren.

2.4. Bereitstellung und Gefahrenübergang

- a) Das Holz gilt mit der Bereitstellung als in den Mitbesitz des Käufers übergeben. Mit der Übergabe des Holzes geht die Gefahr des zufälligen Untergangs und der zufälligen Verschlechterung auf den Käufer über.
- b) Die Bereitstellung findet statt:
 - I.) Bei Holz mengen, die auf Grund eines Liefervertrages verkauft wurden, zwei Wochen nach dem Versandtag der Holzliste oder Kundeninfo als Bereitstellungsanzeige bzw. der Abfuhrfreigabe zur Werksvermessung. Die Ziffern II.) und V.) bleiben unberührt.
 - II.) Durch Unterschriftsleistung von Verkäufer und Käufer auf dem dafür vorgesehenen Abschnitt der Holzliste oder der Verkaufszusammenstellung.
 - III.) Mit Erteilung des Zuschlags bei Meistgebotsterminen.
 - IV.) Bei Holz mengen, die in Selbstwerbung gewonnen werden, zum Zeitpunkt des Beginns der Aufarbeitung, spätestens einen Monat nach Abschluss des Selbstwerbungskaufvertrages.
 - V.) Mit Beginn der Holzabfuhr, sofern die Bereitstellung nicht nach Ziffer I.) bis IV.) schon früher erfolgt ist.
 - VI.) Bei vereinbarter frei Werk-Lieferung am Werkort. Ermöglicht der Käufer keine Anfuhr innerhalb der vereinbarten Fristen, gerät er in Annahmeverzug. Die Bereitstellung richtet sich in diesem Fall nach Ziffer I.).

2.5. Eigentumsvorbehalt

- a) Bis zur vollständigen Bezahlung aller gegenwärtigen und künftigen Forderungen aus dem Kaufvertrag und der laufenden Geschäftsbeziehung mit dem Käufer bleibt das Holz Eigentum des Verkäufers. Das unter Eigentumsvorbehalt stehende Holz darf vor vollständiger Bezahlung der gesicherten Forderungen weder an Dritte verpfändet noch zur Sicherheit übereignet werden. Der Käufer hat den Verkäufer unverzüglich zu benachrichtigen, wenn und soweit Zugriffe Dritter auf das dem Verkäufer gehörende Holz erfolgen. Der Käufer hat den Dritten zudem auf das Eigentum des Verkäufers hinzuweisen. Soweit der Käufer diesen Pflichten schuldhaft nicht nachkommt und der Dritte nicht in der Lage ist, dem Verkäufer die in diesem Zusammenhang entstehenden gerichtlichen oder außergerichtlichen Kosten zu erstatten, haftet hierfür der Käufer.
- b) Bei vertragswidrigem Verhalten des Käufers, insbesondere bei Nichtzahlung des fälligen Kaufpreises, ist der Verkäufer berechtigt, nach den gesetzlichen Vorschriften vom Vertrag zurückzutreten und die Ware aufgrund des Eigentumsvorbehalts herauszuverlangen.
- c) Darüber hinaus ist vereinbart (verlängerter Eigentumsvorbehalt): Die Verarbeitung oder Umbildung des verkauften Holzes (im Folgenden auch als „Liefergegenstand“ bezeichnet) durch den Käufer wird stets für den Verkäufer vorgenommen. Wird der Liefergegenstand mit anderen, dem Verkäufer nicht gehörenden Gegenständen verarbeitet, untrennbar verbunden oder vermischt, so erwirbt der Verkäufer das Miteigentum an der neuen Sache. Der Miteigentumsanteil bestimmt sich nach dem Verhältnis des Wertes, den der Liefergegenstand zur Zeit der Verarbeitung, Verbindung oder Vermischung hat. Erfolgt die Verbindung oder Vermischung in der Weise, dass die Sache des Käufers als Hauptsache anzusehen ist, so gilt als vereinbart, dass der Käufer dem Verkäufer anteilmäßig Miteigentum überträgt. Der Käufer verwahrt das Allein- oder Miteigentum für den Verkäufer unentgeltlich.

- d) Der Käufer ist berechtigt, die neue Sache im ordnungsgemäßen Geschäftsverkehr zu veräußern. Der Käufer tritt bereits jetzt sämtliche Forderungen in Höhe des Rechnungsendbetrags (einschließlich der gesetzlichen Umsatzsteuer) an den Verkäufer ab, die ihm aus der Weiterveräußerung gegen seine Abnehmer oder gegen Dritte zustehen, und zwar unabhängig davon, ob der Liefergegenstand ohne oder nach Verarbeitung weiterverkauft wird. Zur Einziehung dieser Forderungen ist der Käufer auch nach deren Abtretung ermächtigt. Stellt der Käufer seine Zahlung ein oder wird gegen ihn die Zwangsvollstreckung betrieben oder ein Antrag auf Eröffnung des Insolvenzverfahrens gestellt, so erlischt die Einzugsermächtigung des Käufers für die abgetretene Forderung ohne ausdrückliche Erklärung des Verkäufers. Die Befugnis des Verkäufers, die Forderungen selbst einzuziehen, bleibt hiervon unberührt. Auf Verlangen hat der Käufer dem Verkäufer die abgetretenen Forderungen sowie deren Schuldner bekannt zu geben und dem Verkäufer alle für die Forderungseinziehung benötigten Angaben und Unterlagen zur Verfügung zu stellen. Des Weiteren ist der Käufer auf Verlangen des Verkäufers verpflichtet, den betreffenden Drittschuldner Mitteilung von der Abtretung an den Verkäufer zu machen.
- e) Der Verkäufer verpflichtet sich, die ihm zustehenden Sicherheiten insoweit auf Verlangen des Käufers freizugeben, als sie zur Sicherung seiner Forderungen nicht nur vorübergehend nicht mehr benötigt werden, insbesondere als ihr Wert die zu sichernden und noch nicht getilgten Forderungen um mehr als 20 % übersteigt.

2.6. Gewährleistung

- a) Der Verkäufer leistet Gewähr für korrekte Anwendung der Messverfahren und richtige Sortierung nach Holzart, Länge und Stärke. Er leistet Gewähr wegen Sachmängeln nur, soweit es sich um äußerlich erkennbare erhebliche Mängel der Holzart, Holzsorte oder Güteklasse entsprechend der bei Vertragsschluss vereinbarten Sortierung handelt. Sofern schriftlich besondere Eigenschaften des Holzes garantiert werden, bleibt es ohne Einschränkungen bei der gesetzlichen Regelung zur Gewährleistung. Eine Haftung des Verkäufers für äußerlich nicht erkennbare Mängel und für Mangelfolgeschäden ist ausgeschlossen, es sei denn, diese sind dem Verkäufer bekannt und werden von ihm verschwiegen.
- b) Im Falle eines Sachmangels oder bei Verzug des Verkäufers sind die Rechte des Käufers beschränkt auf Nacherfüllung, Minderung des Kaufpreises oder Rücktritt; Schadensersatz und vergebliche Aufwendungen können nur verlangt werden, sofern der Verkäufer grob fahrlässig oder vorsätzlich handelte oder es sich um besondere Eigenschaften im Sinne von Buchstabe a) handelt.
- c) Die Gewährleistungsansprüche verjähren in einem Jahr ab Gefahrenübergang (Bereitstellung).

2.7. Mängelrügefrist

Der Käufer kann Rechte aus Nummer 2.6. nur schriftlich innerhalb von zwei Monaten nach dem Tage der Bereitstellung geltend machen. Bei Verkäufen mit nachträglicher Ermittlung der Verkaufsmenge sowie bei verdeckten Mängeln hinsichtlich Holzart und Aushaltung muss es sich außerdem um Holz handeln, das noch im Wald lagert.

2.8. Abfuhr des Holzes

- a) Holz darf nur nach Freigabe der Abfuhr durch den Verkäufer oder dessen Beauftragte abgefahren werden. Der Verkäufer stellt nach Vorliegen der Voraussetzungen unverzüglich eine Abfuhrfreigabe bzw. Zahlungsbestätigung aus. Diese muss der Käufer oder dessen Beauftragter bei der Abfuhr mit sich führen und auf Verlangen vorzeigen.
- b) Wenn die Abfuhrfreigabe bzw. Zahlungsbestätigung ausgestellt wurde, muss das Holz innerhalb der im Vertrag, bei Fehlen eines schriftlichen Kaufvertrages innerhalb der auf der Rechnung angegebenen Frist, abgefahren werden. Kann infolge eines vom Käufer zu vertretenden Grundes die Abfuhr bereitgestellten Holzes nicht freigegeben werden oder wird die Auslieferung bei vereinbarter Lieferung frei Bestimmungsort dadurch verhindert, gerät der Käufer in Verzug ("Annahmeverzug").
- c) Der Verkäufer kann nach erfolgloser schriftlicher Aufforderung des Käufers unter Fristsetzung das Holz auf dessen Kosten und Gefahr abfahren und andernorts lagern. Dem Käufer wird nach der Umlagerung der neue Lagerplatz unverzüglich mitgeteilt. Durch nicht fristgerechte Abfuhr des Holzes erforderlich werdende Waldschutzmaßnahmen, einschließlich Umlagerung oder nachträglicher Entrindung, können nach vorherigem schriftlichen Hinweis und Fristsetzung zur Abfuhr vom Verkäufer auf Kosten des Käufers durchgeführt werden. Weitere Schadensersatzforderungen des Verkäufers bleiben hiervon unberührt.
- d) Lagerndes Holz darf vom Käufer nur im Einvernehmen mit dem Verkäufer bearbeitet, umgelagert oder schutzbehandelt werden. Polter, mit deren Abfuhr begonnen wurde, sind vom Käufer oder seinen Beauftragten abzusichern. Sie müssen mit der Losnummer gekennzeichnet sein.
- e) Der Verkäufer und der Käufer und ihre jeweiligen Bediensteten haften für Schäden aller Art, die infolge der Holzabfuhr, einer anderweitigen Bearbeitung/ Behandlung oder im Zusammenhang damit entstehen, jeweils nur insoweit, als der Schaden vorsätzlich oder grob fahrlässig verursacht wurde. Die Beschränkung auf Vorsatz und grobe Fahrlässigkeit gilt nicht für Schäden an Leben, Körper und Gesundheit. Der Käufer stellt den Verkäufer und seine Bediensteten von Ansprüchen Dritter einschließlich der Prozesskosten frei, die im Zusammenhang mit dem Holzkauf frei Waldstraße und der Holzabfuhr im Auftrag und auf Rechnung des Käufers geltend gemacht werden.
- f) Der Käufer setzt ausschließlich Frächter ein, die die Belastung der Umwelt auf das nach dem Stand der Technik unabwehbare Maß reduzieren.
- Es sind biologisch schnell abbaubare Hydraulikflüssigkeiten der Wassergefährdungsklasse 0 oder 1 zu verwenden. Das Sicherheitsdatenblatt ist mitzuführen.
 - Notfall-Sets für Ölhavarien sind mit einer ausreichenden Auffangkapazität auf den Fahrzeugen mitzuführen.
 - Leckagen sind dem Verkäufer unverzüglich zu melden.
- g) Waldwege sind schonend und höchstens mit einer Geschwindigkeit von 30 km/h zu befahren. Die Benutzung der Waldwege erfolgt in allen Fällen auf eigene Gefahr. Die Abfuhr darf nur an Werktagen erfolgen. Bei Abfuhr in der Zeit zwischen 22.00 Uhr und 05.00 Uhr ist die Revierleitung rechtzeitig zu benachrichtigen. Die Waldwege dürfen zum Zweck der Abfuhr durch Holz und Fahrzeuge nicht länger als unvermeidbar versperrt werden.

2.9. Abfuhr von Holz in ein vom Landkreis betreutes Nasslager

- a) Will der Käufer Holz in ein vom Landkreis betreutes Nasslager verbringen, gelten folgende besonderen Regelungen:

Der Käufer darf das Holz aus dem Wald auf seine Kosten erst abfahren, nachdem er eine schriftliche Bereitstellungsanzeige erhalten hat, welche die Bezeichnung der Lieferung, des Nasslagers sowie des dafür verantwortlichen Ansprechpartners enthält. Für die Abfuhr aus dem Wald wird Ziff. 3.4. dann nicht angewandt, wenn der Transport unmittelbar in ein vom Landkreis betreutes Nasslager erfolgt. Vor Beginn der Einlagerung ist mit dem benannten Ansprechpartner Kontakt aufzunehmen. Diesem ist der Termin zum Abtransport ins Nasslager spätestens fünf Tage vor der geplanten Abfuhr mitzuteilen.

Für die Abfuhr aus dem Nasslager gilt Ziff. 3.4. entsprechend, wobei die Bezahlung und die Abfuhr von Teilmengen nur dann möglich ist, wenn diese in getrennten Einheiten gelagert sind, die eindeutig identifiziert werden können. Der Käufer hat den vom Verkäufer benannten Ansprechpartner über den beabsichtigten Abfuhrtermin aus dem Nasslager mindestens fünf Tage vorher zu verständigen. Die Abfuhr darf nur unter Mitwirkung des Verkäufers erfolgen.

Für Schäden, die durch die An- und Abfuhr im Nasslager verursacht werden, gilt Ziff. 2.8 Buchstabe e) entsprechend.

Der Verkäufer haftet nicht für den Untergang oder die Verschlechterung des ins Nasslager verbrachten Holzes, es sei denn, dies ist auf vorsätzliches oder grob fahrlässiges Handeln seiner Bediensteten oder Beauftragten zurückzuführen.

b) Der Verkäufer erhebt für die Lagerung und Beregnung ein Entgelt, dessen Höhe zuvor im Liefervertrag mit dem Käufer zu vereinbaren ist.

3. Zahlungen, Sicherheitsleistungen

3.1. Zahlung

Zahlungen sind auf die auf den Rechnungen angegebenen Bankverbindungen zu leisten. Eine Bezahlung mit Scheck ist ausgeschlossen. Als Zahlungstag gilt bei Überweisung, Einzahlung auf ein Konto oder Einzugsermächtigung der Tag der Gutschrift auf ein vom Verkäufer benanntes Konto.

3.2. Zahlungsfristen

- a) Für Holz nach Waldmaß sind Zahlungen innerhalb von 42 Tagen nach dem Tag der Rechnungsstellung ohne Abzug zu leisten. Bei vollständiger Bezahlung innerhalb von 21 Tagen nach dem Tag der Rechnungsstellung wird Skonto in Höhe von 2 v. H. gewährt.
- b) Bei Verkäufen mit nachträglicher Ermittlung der Verkaufsmenge (Werksvermessung) ist die Zahlung spätestens 21 Tage nach Ablauf der vertraglich vereinbarten vierzehntägigen oder monatlichen Vermessungsperiode ohne Abzug zu leisten.
- c) Wurde das Gutschriftverfahren vereinbart, versendet der Verkäufer eine Rechnung nur auf Anforderung. Wird vom Käufer für die jeweilige Forderung eine Einzugsermächtigung erteilt, wird die Abbuchung 21 Tage nach Rechnungsstellung vorgenommen.
- d) In besonders begründeten Fällen können Zahlungszeiträume bis zu sechs Monaten, im Fall der Anwendung des Forstschäden-Ausgleichsgesetzes bis zu 12 Monaten, vereinbart werden.

3.3. Zahlungsverzug und Stundung

- a) Bei Überschreitung der Zahlungsfrist werden für den rückständigen Teil des Kaufpreises Verzugszinsen vom Tage nach der Fälligkeit bis zum Zahlungstag erhoben. Die Höhe der Zinsen beträgt 8 v. H. über dem jeweiligen Basiszins nach § 288 Abs. 2 i. V. m. § 247 Abs. 1 des Bürgerlichen Gesetzbuches. Die Geltendmachung weiterer Schadensersatzansprüche des Verkäufers wegen des Verzugs bleiben hiervon unberührt.
- b) Eine Forderung von mehr als 2.500 EUR kann in begründeten Ausnahmefällen bis zu drei Monate nach Ende der Zahlungsfrist gestundet werden. Stundungsanträge sind zwei Wochen vor Ablauf der Zahlungsfrist schriftlich bei der Holzverkaufsstelle einzureichen. Die Stundung muss vom Waldbesitzer bewilligt und schriftlich vereinbart werden. Gestundete Forderungen sind für den vereinbarten Stundungszeitraum mit 2 v. H. über dem jeweiligen Basiszins nach § 247 Abs. 1 des Bürgerlichen Gesetzbuches zu verzinsen.

3.4. Sicherheitsleistungen

Die Holzabfuhr kann vor Bezahlung des Kaufpreises freigegeben werden, wenn

- a) ein vom Verkäufer akzeptiertes Geld- oder sonstiges Bürgschaftsinstitut mit Firmensitz in Deutschland eine selbstschuldnerische Bürgschaft ausstellt.
- b) der Käufer eine Abschlagszahlung in Höhe von mindestens 80% des zu erwartenden Warenwertes leistet.
- c) der Verkauf durch Warenkreditversicherung oder Kautionsversicherung zu mindestens 80% des zu erwartenden Warenwertes gedeckt ist.

Die Gesamthöhe der Sicherheitsleistung muss mindestens die Summe aller Forderungen des Verkäufers inklusive der Umsatzsteuer abdecken.

4. Ausschluss vom Holzverkauf, Wiederverkauf

4.1. Ausschluss vom Holzverkauf

- a) Der Verkäufer kann Käufer, die mit ihren Kaufpreiszahlungen im Rückstand sind oder ihren sonstigen Verpflichtungen gegenüber dem Verkäufer nicht nachkommen, von weiteren Holzkäufen ausschließen. Der Verkäufer wird in diesen Fällen zudem von bestehenden, weiteren Lieferverpflichtungen freigestellt und ist berechtigt, den Vertrag fristlos zu kündigen.
- b) Der vom Holzverkauf ausgeschlossene Käufer kann bei Meistgebotsterminen keinen Zuschlag erhalten. Sofern die durchführende Organisationseinheit in Unkenntnis des Ausschlusses dennoch einen Kaufvertrag schließt oder einen Zuschlag bei Meistgebotsterminen erteilt, gilt der Vertrag als nicht zustande gekommen.

4.2. Wiederverkauf

- a) Wenn der Käufer Holz unbezahlt abfährt, nach Ablauf der Zahlungsfrist nicht vollständig bezahlt oder die Bezahlung einstellt, ist der Verkäufer nach schriftlicher Benachrichtigung berechtigt, das noch unbezahlte Holz erneut zu verkaufen, es sei denn, der Käufer begleicht die Forderung binnen zwei Wochen nach dem Tage der Benachrichtigung.
- b) Wenn der Käufer Holz nach Ablauf der Zahlungsfrist nicht vollständig bezahlt oder die Zahlung einstellt, darf er auch das von ihm bezahlte, aber noch im Wald lagernde Holz nicht mehr abfahren.
- c) Der Käufer hat die Kosten des Wiederverkaufs sowie einen sich dabei ergebenden Mindererlös zu tragen. Ein möglicher Mehrerlös verbleibt beim Verkäufer. Die Geltendmachung von weiteren gesetzlichen Schadensersatz- oder von Rücktrittsansprüchen des Verkäufers bleibt unberührt. Der Verkäufer ist auch berechtigt, bis zur Höhe des Mindererlöses bereits bezahltes aber noch im Wald liegendes Holz des ersten Käufers in den Verkauf einzubeziehen.
- d) Im Falle des Wiederverkaufs werden Verzugszinsen aus der ursprünglichen Kaufsumme einschließlich Nebenkosten für die Zeit von deren Fälligkeit bis zum Zahlungstag des Vertrages, mit dem das Holz wiederverkauft wurde, berechnet.
- e) Der Käufer verzichtet auf die Einrede, dass beim Wiederverkauf ein günstigerer Erlöshätte erzielt werden können.

5. Maßermittlung

5.1. Anwendung der Messverfahren

- a) Der Käufer anerkennt die angegebenen Holzmassen und das Maßermittlungsverfahren der Holzliste. Ziffer 2.6 Buchstabe a) bleibt unberührt.
- b) Bei Holzverkäufen mit nachträglicher Ermittlung des Volumenmaßes (Werksvermessung) hat der Käufer für die Vermessungsanlage eine gemäß Rahmenvereinbarung für die Werksvermessung von Stammholz des Deutschen Forstwirtschaftsrates e. V. (DFWR) und des Verbandes der Deutschen Säge- und Holzindustrie e. V. (VDS) vorgenommene und gültige Zertifizierung nachzuweisen.
- c) Bei Holzverkäufen nach Gewicht hat die Gewichts- und Trockengehaltsermittlung nach den mit dem Liefer- bzw. Kaufvertrag vereinbarten Verfahren zu erfolgen.
- d) Der Verkäufer und seine Beauftragten sind berechtigt, die Einhaltung der vorgeschriebenen Verfahren jederzeit zu überprüfen.

5.2. Folgen verspäteter Holzabfuhr oder verspäteter Übersendung der Messdaten

- a) Werden bei Verkäufen mit nachträglicher Ermittlung der Verkaufsmenge durch den Käufer die Vermessungsprotokolle bzw. Wiegescheine nicht fristgerecht vorgelegt, ist der Verkäufer berechtigt, eine vorläufige Rechnung (Abschlagszahlung) für das bereitgestellte Holz mit 80 % des anhand des Waldkontrollmaßes ermittelten Wertes zu stellen. Grundlage sind die Daten der Bereitstellungsanzeige (Holzliste, Kundeninfo oder Abfuhrfreigabe). Nach Holzabfuhr und vorliegender Werksvermessung wird die Endabrechnung mit der vorläufigen Rechnung ausgeglichen. Nichtrechtzeitig abgefahrenes Holz wird zu der in der Bereitstellungsanzeige ausgewiesenen Güte abgerechnet.
- b) Bei Verkauf nach Gewicht wird im Falle einer vom Käufer zu vertretenden Überschreitung der im Liefervertrag festgelegten Endabfuhrfrist für den lagerungsbedingten Holzverlust dem festgestellten Gewicht der Restmenge 5 v. H. hinzugerechnet. Dem Käufer ist der Nachweis gestattet, dass der Gewichtsverlust geringer als 5 v. H. war. Bei erbrachtem Nachweis, ist für die Anrechnung der ermittelte tatsächliche Gewichtsverlust maßgeblich.

5.3. Unvollständigkeit der Messdaten

Kommt Holz nach der Bereitstellung abhanden oder werden die Vermessungsprotokolle bzw. Wiegescheine auch nach schriftlicher Aufforderung nicht vorgelegt, kann der Verkäufer die Lieferung zu dem von ihm auf Basis des Kontrollmaßes ermittelten Wert in Rechnung stellen. Eine nachträgliche Abrechnung nach Werksvermessung erfolgt nicht. Eine erfolgte Abschlagszahlung wird mit dem auf dem Kontrollmaß basierenden Kaufpreis verrechnet.

6. Schlussbestimmungen

6.1. Gerichtsstand und Rechtswahl

- a) Gerichtsstand für alle Streitigkeiten aus dem Vertragsverhältnis ist der Sitz des Landkreises.
- b) Zwischen den Parteien gilt ausschließlich das deutsche Recht.

6.2. Datenverarbeitung

Der Verkäufer ist berechtigt, mit der Geschäftstätigkeit im Zusammenhang stehende personenbezogene Daten des Käufers zu speichern und zu verarbeiten.

6.3. Salvatorische Klausel

Sollten einzelne Bestimmungen des Vertrags einschließlich dieser Allgemeinen Verkaufs- und Zahlungsbedingungen unwirksam sein oder werden, berührt dies die Wirksamkeit des übrigen Vertrages nicht. Die unwirksame Bestimmung wird durch eine Regelung ersetzt, die dem gewollten Ergebnis in rechtlich gültiger Weise wirtschaftlich am nächsten kommt. Entsprechendes gilt bei ergänzungsbedürftigen Lücken des Vertrags.

6.4. Gültigkeit

Diese Allgemeinen Verkaufs- und Zahlungsbedingungen des Landkreises Biberach gelten mit Wirkung vom 01. Januar 2020 für Holzverkäufe aus Kommunal- u. Privatwald in der jeweils aktuellen Fassung.

Zusätzliche Verkaufs- und Zahlungsbedingungen für Stammholzsubmissionen des Landkreises Biberach, Holzagentur Biberach

Zusätzlich zu den Allgemeinen Verkaufs- und Zahlungsbedingungen des Landkreises Biberach für Holzverkäufe gelten folgende Bedingungen:

Mit der Abgabe eines Gebots erkennt der Bieter sowohl die Geltung der Allgemeinen Verkaufs- und Zahlungsbedingungen als auch der Zusätzlichen Verkaufs- und Zahlungsbedingungen für Stammholzsubmissionen des Landkreises Biberach an. In der schriftlichen Verkaufsbekanntmachung einer Submission können zusätzlich terminspezifische Bedingungen bekannt gegeben werden. Mit der Gebotsabgabe werden auch diese anerkannt. Gebotsabgabe in €/Fm. Die gesetzliche Mehrwertsteuer wird zusätzlich in Rechnung gestellt. Zahlungen müssen spesenfrei für den Begünstigten erfolgen. Mängelrügen hinsichtlich korrekter Anwendung der Messverfahren und richtiger Sortierung nach Holzart, Länge und Stärke können nur für Holz geltend gemacht werden, das noch auf dem Lagerplatz liegt. Das Holz wird nicht gegen Käferbefall gespritzt. Eine Insektizidbehandlung durch den Käufer ist generell nicht möglich. Ausnahmen bedürfen der Zustimmung des Platzbetreibers und des Verkäufers. Die Gebote für Submissionen sind in verschlossenem Umschlag mit der Aufschrift „*Submissionsangebot*“ bei der Holzagentur Biberach einzureichen. Angebote per Fax oder Email werden nicht berücksichtigt. Für die Gebotsabgabe bei Submissionen sind ausschließlich die beigefügten Vordrucke zu verwenden, die mit rechtsverbindlicher Unterschrift auf jeder Seite versehen werden müssen. Der Zuschlag wird grundsätzlich dem Höchstbietenden erteilt. Ein Anspruch auf Zuschlagerteilung besteht nicht. Er kann versagt werden, wenn Gebote für zu niedrig erachtet werden oder die Zahlungsfähigkeit des Bieters berechtigt angezweifelt werden muss, z.B. weil der Bieter in der Vergangenheit Zahlungsziele nicht eingehalten hat. Bei gleich hohen Geboten mehrerer Bieter entscheidet das Los über den Zuschlag. Gebote, die unter der Bedingung abgegeben werden, dass sie nur gültig sein sollen, wenn ein Gebot desselben Bieters auf ein anderes Los desselben Verkaufs nicht den Zuschlag erhält, sind zulässig. Gemeinschaftliche Gebote mehrerer Personen, Nachgebote nach Beginn der Eröffnung, unbestimmte Gebote und Gebote mit weiteren Bedingungen, z. B. pauschale Begrenzungen nach Wert oder Menge, werden nicht berücksichtigt. Der Widerruf von Geboten wird nur berücksichtigt, wenn er dem Verkaufsleiter schriftlich oder als Fax vor Öffnung des ersten Gebots vorliegt. Das erworbene Holz ist vor Abfuhr zu bezahlen. Ausnahmen sind nicht möglich. Es werden keine Bürgschaften zum Zwecke einer Abfuhr vor Bezahlung entgegengenommen.

Submission Bodensee-Oberschwaben 2024

Schriftliches Submissions-Angebot Holz aus Körperschafts- und Privatwald



Landratsamt
Biberach

Landratsamt Biberach - Postfach 16 62 - 88396 Biberach

Landratsamt Biberach
Holzagentur – „Submissions-Angebot“
Rollinstr. 17
88400 Biberach

Name, vollständige Anschrift des Bieters:

Ust-ID-Nr.:	
Email:	

Spätester Abgabetermin ist der
19.03.2024 um 08.00 Uhr
beim Landratsamt Biberach -
Holzagentur

Der Unterzeichnende verpflichtet sich durch seine Unterschrift, das (die) unten bezeichnete(n) Los(e) um den beigesetzten Preis zu den in der Verkaufsbekanntmachung sowie im Losverzeichnis angegebenen Bedingungen käuflich zu übernehmen. Der Unterzeichnende ist bis zur Entscheidung über den Zuschlag seitens des Verkäufers an sein Gebot gebunden.

V-Los	Baumart	Güte	Stärkeklasse	Länge m	Durchmesser cm	Fm o.R.	Gebot €/Fm
Betrieb:	Genoholz						
	Brielmayerstraße 2						
	D-88250 Weingarten						
2000	Ei	B	5	7,5	56	1,85	
2001	Ei	B	5	4	56	0,99	
2002	Ei	B	4	5,8	48	1,05	
2003	Ei	B	6	5,4	91	3,51	
2004	Ei	B	6	5	69	1,87	
2005	Ei	B	5	6,4	58	1,69	
2006	REi	B	6	5,8	85	3,29	
2007	Ei	B	6	3	84	1,66	
2008	Ei	C	5	6	57	1,53	
2009	Ei	C	6	6	68	2,18	

Submission Bodensee-Oberschwaben 2024

V-Los	Baumart	Güte	Stärkeklasse	Länge m	Durchmesser cm	Fm o.R.	Gebot €/Fm
2010	BAh	C	6	5	65	1,66	
2011	BAh	B	5	5	56	1,23	
2012	Ei	C	6	4	65	1,33	
— 2013	Ei	C	6	5,5	90	3,5	
2014	Ei	C	6	5	67	1,76	
2015	WNU	C	3	3,8	34	0,35	
2016	WNU	B	5	3,6	54	0,82	
2017	Ei	C	6	7,5	66	2,57	
2018	Ei	A	6	4,5	94	3,12	
2019	Ei	B	6	7,5	66	2,57	
2020	Ei	B	6	4,5	66	1,54	
2021	Bul	C	4	4	44	0,61	
2022	Bul	B	6	8	63	2,49	
2023	Kir	A	4	5,4	41	0,71	
2024	Bul	C	5	5	52	1,06	
2025	Bul	B	4	4	44	0,61	
2026	Bul	B	4	3,5	40	0,44	
2027	Ei	B	6	4,5	60	1,27	
2028	Ei	B	6	4,6	77	2,14	
2029	Ei	B	6	3,7	63	1,15	
2030	Ei	B	6	6	87	3,57	
2031	Ei	C	5	4	52	0,85	
2032	Ei	C	6	4,5	76	2,04	
2033	Ei	B	5	2,6	52	0,55	
2034	Ei	B	6	3,5	71	1,39	
2035	WNU	B	6	3	64	0,97	
2036	Ei	B	6	3	74	1,29	
2037	Ei	C	6	7	82	3,7	

Submission Bodensee-Oberschwaben 2024

V-Los	Baumart	Güte	Stärkeklasse	Länge m	Durchmesser cm	Fm o.R.	Gebot €/Fm
2038	Ei	C	6	8,5	95	6,02	
2039	Bul	B	4	3	43	0,44	
2040	Ei	B	5	3	57	0,77	
2041	Ei	B	6	7,2	76	3,27	
2042	Ei	B	6	6	77	2,79	
2043	Ei	C	6	8,8	84	4,88	
2044	Ei	A	6	7	84	3,88	
2045	WNu	B	4	3,5	47	0,61	
2046	Es	B	6	3	61	0,88	
2047	Es	B	5	4	56	0,99	
2048	Es	B	6	7	62	2,11	
2049	Ei	A	6	4,5	71	1,78	
2050	Ei	B	6	4,5	71	1,78	
2051	Es	B	6	4	60	1,13	
2052	Es	B	6	11	63	3,43	
2053	Ei	C	6	10,5	68	3,81	
2054	Ei	C	6	4,8	65	1,59	
2055	Ei	B	4	4	45	0,64	
2056	Ei	B	6	3,5	93	2,38	
2057	Es	B	6	10	70	3,85	
2058	Ei	C	6	5,3	73	2,22	
Betrieb:	Waldverband Vorarlberg						
	Montfortstraße 9						
	A-6900 Bregenz						
2059	Ei	B	6	4,5	60	1,27	
2060	Ei	B	4	4,5	48	0,81	
2061	Ei	B	6	4,5	64	1,45	
2062	Ei	B	6	4,5	83	2,43	

Submission Bodensee-Oberschwaben 2024

V-Los	Baumart	Güte	Stärkeklasse	Länge m	Durchmesser cm	Fm o.R.	Gebot €/Fm
2063	Ei	B	6	3	89	1,87	
2064	Ei	B	4	2,5	47	0,43	
2065	Ei	B	5	3	52	0,64	
2066	Ei	B	4	3	48	0,54	
2067	Ei	B	5	4	57	1,02	
2068	Ei	B	5	3,5	50	0,69	
2069	Ei	B	5	4	51	0,82	
2070	Ei	B	4	4	47	0,69	
2071	Ei	B	6	6	61	1,75	
2072	Ei	B	4	5	43	0,73	
2073	Ei	B	4	5	41	0,66	
2074	Ei	B	4	4	41	0,53	
2075	Ei	B	5	4	50	0,79	
2076	Ei	B	4	3,5	46	0,58	
2077	Ei	B	5	3	52	0,64	
2078	Ei	B	5	3	54	0,69	
2079	Ei	B	4	3,5	45	0,56	
2080	Ei	B	5	4	52	0,85	
2081	Ei	B	3	3	35	0,29	
2082	Ei	B	5	5	58	1,32	
2083	Ei	B	5	3	59	0,82	
2084	Ei	B	5	3,5	51	0,71	
2085	Ei	B	6	4,5	67	1,59	
2086	Ei	B	4	6	46	1	
2087	Ei	B	4	2,5	42	0,35	
2088	Ei	B	4	2,5	46	0,42	
2089	Ei	B	4	4	47	0,69	
2090	Ei	B	6	4,5	61	1,32	

Submission Bodensee-Oberschwaben 2024

V-Los	Baumart	Güte	Stärkeklasse	Länge m	Durchmesser cm	Fm o.R.	Gebot €/Fm
2091	Es	B	6	3,5	60	0,99	
2092	Eb	B	3	5	33	0,43	
2093	Wb	B	5	6,5	54	1,49	
2094	Eb	B	1	5,5	19	0,16	
2095	Eb	B	2	4,3	25	0,21	
2096	Wey	B	6	5	124	6,04	
Betrieb:	Gemeinde Ertingen						
	Dürmentinger Str. 14						
	D-88521 Ertingen						
2097	Ei	A	6	10,6	60	3	
2098	Ei	B	5	8,5	57	2,17	
2099	Ei	B	4a	8	44	1,22	
2100	Ei	A	5	6,6	51	1,35	
2101	Ei	C	6	3,1	72	1,26	
2102	Ei	B	6	3,4	79	1,67	
2103	Ei	A	4b	4	46	0,66	
2104	Ei	A	5	4,1	59	1,12	
2105	Ei	B	5	4,7	57	1,2	
2106	Ei	A	6	3,8	64	1,22	
2107	Ei	B	5	4	50	0,79	
2108	Ei	B	4b	5	47	0,87	
2109	Ei	B	6	5,5	62	1,66	
2110	Ei	B	5	5	50	0,98	
2111	Ei	B	5	5	55	1,19	
2112	Ei	B	6	5,2	61	1,52	
2113	Ei	C	5	6,1	50	1,2	
2114	Ei	B	4b	5	46	0,83	
2115	Ei	D	6	7	62	2,11	

Submission Bodensee-Oberschwaben 2024

V-Los	Baumart	Güte	Stärkeklasse	Länge m	Durchmesser cm	Fm o.R.	Gebot €/Fm
2116	Ei	C	6	4,7	74	2,02	
2117	Ei	B	6	5	66	1,71	
2118	Ei	C	6	4	65	1,33	
2119	Ei	B	6	5,2	72	2,12	
2120	Ei	B	6	6	80	3,02	
2121	Ei	B	4b	4	46	0,66	
2122	Ei	C	6	9,5	73	3,98	
2124	Ei	B	5	5	56	1,23	
2125	Ei	B	6	5,2	80	2,61	
2126	Ei	B	6	4,5	83	2,43	
2127	Ei	D	6	4	74	1,72	
2128	Ei	C	5	4,6	51	0,94	
2129	Ei	C	4b	7,5	46	1,25	
Betrieb:	Wetzel, Elfriede						
	Untere Gasse 8						
	D-88348 Allmannsweiler						
2130	Ei	C	6	3,9	66	1,33	
Betrieb:	Gemeinde Steinhausen / Rottum						
	Ehrensberger Str. 13						
	D-88416 Steinhausen a.d. R.						
2131	Ei	C	5	10,5	51	2,14	
2132	Ei	D	6	6,2	61	1,81	
2133	SEi	B	4a	9,6	40	1,21	
2134	SEi	B	4a	4,8	43	0,7	
Betrieb:	Gaum Agrar GbR						
	Kirchweg 11						
	D-88416 Steinhausen a.d. R.						
2135	Ei	C	5	5,3	54	1,21	

Submission Bodensee-Oberschwaben 2024

V-Los	Baumart	Güte	Stärkeklasse	Länge m	Durchmesser cm	Fm o.R.	Gebot €/Fm
2136	Ei	C	5	5,3	51	1,08	
2137	Es	B	5	5	50	0,98	
2138	Ei	C	4b	6	48	1,09	
2139	Es	B	6	7	68	2,54	
Betrieb:	Holland, Hans						
	Ehrensberger Weg 5						
	D-88416 Ochsenhausen						
2140	ELä	B	5	10	59	2,73	
Betrieb:	Gemeinde Ingoldingen						
	St. Georgen-Str. 1						
	D-88456 Ingoldingen						
2141	Ei	B	6	5,4	83	2,92	
Betrieb:	Gemeinde Eberhardzell						
	Burgstraße 2						
	D-88436 Eberhardzell						
2142	BAh	C	6	3,9	72	1,59	
2143	SEi	C	5	5	57	1,28	
Betrieb:	Erbengemeinschaft Reich						
	Appendorf 2/1						
	D-88454 Hochdorf						
2144	Es	B	5	8,5	54	1,95	
2145	Es	B	5	9	56	2,22	
Betrieb:	Hummler, Franz						
	Karl-Arnold-Str. 10						
	D-88447 Warthausen						
2146	Ei	C	5	9,4	54	2,15	
Betrieb:	Huchler, Stefan						
	Niedernzell 3						

Submission Bodensee-Oberschwaben 2024

V-Los	Baumart	Güte	Stärkeklasse	Länge m	Durchmesser cm	Fm o.R.	Gebot €/Fm
	D-88484 Gutenzell-Hürbel						
2147	SEi	B	6	7,8	63	2,43	
Betrieb:	Mack, Berthold						
	St.-Mang-Straße 38						
	D-89584 Ehingen						
2148	Es	B	5	11,5	57	2,93	
Betrieb:	Stadt Ochsenhausen						
	Marktplatz 1						
	D-88416 Ochsenhausen						
2149	SEi	B	6	5	69	1,87	
Betrieb:	Schmid-Huchler, Antonie						
	Dissenhausen 6						
	D-88484 Gutenzell						
2150	SEi	B	6	4,3	66	1,47	
Betrieb:	Ertl, Walter						
	Ulmer Str. 39						
	D-88416 Ochsenhausen						
2151	SEi	B	4b	3,4	47	0,59	
2152	SEi	C	6	3,8	61	1,11	
2153	SEi	C	4a	5	44	0,76	
2154	SEi	B	6	4,5	78	2,15	
2155	SEi	C	5	4,3	52	0,91	
2156	SEi	B	4b	4,4	45	0,7	
2157	SEi	B	6	4,1	65	1,36	
2158	SEi	C	6	4,4	66	1,51	
Betrieb:	Bürk, Eugen						
	Gutenzeller Straße 11/2						
	D-88416 Laubach						

Submission Bodensee-Oberschwaben 2024

V-Los	Baumart	Güte	Stärkeklasse	Länge m	Durchmesser cm	Fm o.R.	Gebot €/Fm
2159	SEi	C	6	4,9	65	1,63	
2161	SEi	B	6	4,5	69	1,68	
2162	SEi	B	4a	6,8	42	0,94	
Betrieb:	Stadt Ochsenhausen						
	Marktplatz 1						
	D-88416 Ochsenhausen						
2163	SEi	B	3b	3,7	35	0,36	
2164	SEi	B	3a	3,7	34	0,34	
2165	SEi	C	5	4	56	0,99	
Betrieb:	Landratsamt Biberach - Abfallwirtschaftsbetrieb						
	Rollinstr. 9						
	D-88400 Biberach						
2166	SEi	B	3b	4,5	36	0,46	
Betrieb:	Stadt Ochsenhausen						
	Marktplatz 1						
	D-88416 Ochsenhausen						
2167	SEi	C	5	3,3	56	0,81	
Betrieb:	Huchler, Christine						
	Kirchstr. 31						
	D-87700 Memmingen						
2168	SEi	C	6	5	70	1,92	
Betrieb:	Stadt Ochsenhausen						
	Marktplatz 1						
	D-88416 Ochsenhausen						
2169	SEi	C	6	3,4	65	1,13	
Betrieb:	Dautel, Friedrich						
	Mezger 16						
	D-88416 Ochsenhausen						

Submission Bodensee-Oberschwaben 2024

V-Los	Baumart	Güte	Stärkeklasse	Länge m	Durchmesser cm	Fm o.R.	Gebot €/Fm
2170	SEi	C	5	5	58	1,32	
Betrieb:	Hospitalpflege Riedlingen						
	Marktplatz 1						
	D-88499 Riedlingen						
2171	Ei	B	6	4,4	74	1,89	
2172	Ei	B	6	7,1	62	2,14	
2173	Ei	B	5	5	58	1,32	
2174	Ei	B	5	7,2	55	1,71	
2175	Ei	C	6	7,5	64	2,41	
2176	Ei	B	6	3,2	60	0,9	
2177	Ei	B	6	3,5	71	1,39	
2178	Ei	C	6	4,1	65	1,36	
2179	Ei	B	5	4	54	0,92	
2180	Ei	C	6	4,5	63	1,4	
2181	Ei	B	4b	5,1	46	0,85	
2182	Ei	B	6	5,4	70	2,08	
2183	Ei	C	6	5	64	1,61	
2184	Ei	C	6	6	60	1,7	
2185	Ei	B	6	6,2	67	2,19	
Betrieb:	Mohr, Karl						
	Awengen 5						
	D-88436 Eberhardzell						
2186	Es	B	6	4,5	62	1,36	
2187	Es	B	5	5	58	1,32	
Betrieb:	Stadt Ochsenhausen						
	Marktplatz 1						
	D-88416 Ochsenhausen						
2188	Ei	B	4b	6,3	48	1,14	

Submission Bodensee-Oberschwaben 2024

V-Los	Baumart	Güte	Stärkeklasse	Länge m	Durchmesser cm	Fm o.R.	Gebot €/Fm
Betrieb:	Grieser - Winkler, Angelika Maria						
	Lindenweg 2						
	D-88416 Ochsenhausen						
2189	SEi	B	5	6	55	1,43	
Betrieb:	Daniel & Roland Kramer GbR						
	Hauptstr. 4						
	D-88416 Erlenmoos						
2190	SEi	C	6	4,9	68	1,78	
2191	SEi	C	5	4,8	59	1,31	
Betrieb:	Gemeinde Erlenmoos						
	Biberacher Str. 2						
	D-88416 Erlenmoos						
2192	SEi	B	4b	5,7	49	1,07	
2193	SEi	B	5	5	59	1,37	
Betrieb:	Grieser - Winkler, Angelika Maria						
	Lindenweg 2						
	D-88416 Ochsenhausen						
2194	SEi	B	4a	3,4	42	0,47	
Betrieb:	Grimm, Josef Alois						
	Hauptstraße 27						
	D-88416 Erlenmoos						
2195	SEi	B	4b	3,4	47	0,59	
Betrieb:	Grieser - Winkler, Angelika Maria						
	Lindenweg 2						
	D-88416 Ochsenhausen						
2196	SEi	B	5	5	55	1,19	
Betrieb:	Grimm, Josef Alois						
	Hauptstraße 27						

Submission Bodensee-Oberschwaben 2024

V-Los	Baumart	Güte	Stärkeklasse	Länge m	Durchmesser cm	Fm o.R.	Gebot €/Fm
D-88416 Erlenmoos							
2197	SEi	B	6	4,5	63	1,4	
Betrieb:	Fink, Karl-Hans						
	Rotöschle 1						
D-88416 Ochsenhausen							
2198	SEi	B	5	5,2	56	1,28	
2199	SEi	B	4a	5,4	40	0,68	
Betrieb:	Gemeinde Ertingen						
	Dürmentinger Str. 14						
D-88521 Ertingen							
2200	Ei	C	5	6	51	1,23	
2201	Ei	C	5	4,9	54	1,12	
2202	Ei	C	5	5	55	1,19	
2203	Ei	C	5	7	56	1,72	
2204	Ei	D	5	6,4	54	1,47	
Betrieb:	Waldgerechtigkeit Bussenwald						
	Riedlinger Str. 35						
D-88527 Unlingen							
2205	Ei	B	6	4,4	65	1,46	
2206	BAh	B	5	3,1	50	0,61	
Betrieb:	Gemeinde Ertingen						
	Dürmentinger Str. 14						
D-88521 Ertingen							
2207	Lä	A	4b	5	47	0,87	
2208	Lä	A	5	4,9	51	1	
2209	BAh	B	4b	4	47	0,69	
2210	BAh	B	4b	3,7	45	0,59	
Betrieb:	Waldgerechtigkeit Bussenwald						

Submission Bodensee-Oberschwaben 2024

V-Los	Baumart	Güte	Stärkeklasse	Länge m	Durchmesser cm	Fm o.R.	Gebot €/Fm
	Riedlinger Str. 35						
	D-88527 Unlingen						
2211	BAh	B	5	4,2	51	0,86	
Betrieb:	Waldgerechtigkeit Dürrenwaldstetten						
	Talhofstr. 4						
	D-88515 Langenenslingen						
2212	BAh	B	4	8,2	45	1,3	
Betrieb:	Spitalfonds Pfullendorf						
	Kirchplatz 1						
	D-88630 Pfullendorf						
2213	Ei	B	5	4	55	0,95	
2214	Ei	TF	5	9	51	1,84	
2215	Ei	TF	4b	4,5	46	0,75	
2216	Ei	B	4a	4,5	40	0,57	
2217	Ei	B	4a	6	42	0,83	
2218	Ei	TF	4b	7	47	1,21	
2219	Ei	B	4b	6	49	1,13	
2220	Ei	B	5	8	58	2,11	
2221	Ei	B	4a	4	40	0,5	
2222	Ei	TF	5	9	50	1,77	
2223	Ei	B	4b	5	45	0,8	
2224	REi	TF	6	6	70	2,31	
2225	REi	TF	5	10	58	2,64	
2226	Ei	TF	5	7	52	1,49	
Betrieb:	Forstamt Biberach						
	Zeppelinring 56						
	D-88400 Biberach						
2227	Ei	B	6	4,1	67	1,45	

Submission Bodensee-Oberschwaben 2024

V-Los	Baumart	Güte	Stärkeklasse	Länge m	Durchmesser cm	Fm o.R.	Gebot €/Fm
2228	Ei	B	5	5,6	57	1,43	
2229	Ei	C	6	6,6	62	1,99	
2230	Ei	B	6	4,2	95	2,98	
2231	Ei	B	4	5,5	47	0,95	
2232	Ei	C	6	5,1	80	2,56	
2233	Ei	A	6	6	80	3,02	
2234	Ei	A	6	7,5	69	2,8	
2235	Ei	A	6	7	75	3,09	
2236	Es	A	6	11	68	3,99	
2237	Ei	B	4	7,5	45	1,19	
2238	Ei	D	6	5,5	105	4,76	
Betrieb:	GbR Aspen Dr. Otmar Weigele						
	Alpenstraße 21						
	D-88400 Biberach						
2239	Sei	B	3b	5	38	0,57	
Betrieb:	Forstamt Biberach						
	Zeppelinring 56						
	D-88400 Biberach						
2240	Ei	B	4	3,8	46	0,63	
2241	SEi		6	5,5	82	2,9	
Betrieb:	GbR Aspen Dr. Otmar Weigele						
	Alpenstraße 21						
	D-88400 Biberach						
2242	SEi	B	6	8,2	61	2,4	
Betrieb:	Forstamt Biberach						
	Zeppelinring 56						
	D-88400 Biberach						
2243	Ei	C	6	6	78	2,87	

Submission Bodensee-Oberschwaben 2024

V-Los	Baumart	Güte	Stärkeklasse	Länge m	Durchmesser cm	Fm o.R.	Gebot €/Fm
2244	Ei	B	6	5,5	79	2,7	
2245	Ei	B	6	5,2	60	1,47	
2246	Ei	B	4	3	49	0,57	
2247	Ei	D	5	3,4	51	0,69	
Betrieb:	GbR Aspen Dr. Otmar Weigele						
	Alpenstraße 21						
	D-88400 Biberach						
2248	BAh	B	6	5	61	1,46	
Betrieb:	Forstamt Biberach						
	Zeppelinring 56						
	D-88400 Biberach						
2249	Ei	B	5	7,5	52	1,59	
Betrieb:	Cloos, Thomas						
	Hagenbucher Weg 54						
	D-88400 Biberach						
2250	Ei	B	6	10,5	79	5,15	
Betrieb:	Forstamt Biberach						
	Zeppelinring 56						
	D-88400 Biberach						
2251	Ei	B	5	8	52	1,7	
2252	Ei	B	5	8,1	59	2,21	
Betrieb:	Stiftung Liebenau Abt. Forstwirtschaft						
	Siggenweilerstr. 11						
	D-88074 Meckenbeuren						
2253	Ei	C	6	6	68	2,18	
2254	Ei	B	4	8	40	1,01	
2255	Ei	B	6	5	71	1,98	
2256	Ei	B	6	8,5	65	2,82	

Submission Bodensee-Oberschwaben 2024

V-Los	Baumart	Güte	Stärkeklasse	Länge m	Durchmesser cm	Fm o.R.	Gebot €/Fm
Betrieb:	Brandenstein-Zeppelin, Albrecht, Graf von						
	Schloßstraße 11						
	D-88441 Mittelbiberach						
2257	Lä	B	6	10	75	4,42	
2258	Lä	B	6	8,4	64	2,7	
2259	Ei	B	4a	5	44	0,76	
2260	Ei	B	4b	4,5	45	0,72	
2261	REi	B	5	6	53	1,32	
2262	BAh	B	5	6	54	1,37	
2263	BAh	C	6	7	62	2,11	
Betrieb:	Stauffenberg, Franz Schenk Frhr. v						
	Stauffenbergstr. 12						
	D-88515 Langenenslingen-Wilflingen						
2264	Lä	B	5	10	51	2,04	
2265	Lä	B	4b	6	48	1,09	
2266	Lä	B	4b	6	45	0,95	
2267	Lä	B	4b	5	46	0,83	
2268	Lä	B	4b	5	49	0,94	
2269	Lä	B	6	5	63	1,56	
2270	Lä	B	4b	8	48	1,45	
2271	Lä	B	6	8	62	2,42	
2272	Lä	B	6	8	60	2,26	
2273	Kir	C	4	3,3	44	0,5	
2274	Ei	C	5	3	56	0,74	
2275	Ei	B	5	3,5	55	0,83	
2276	Ei	TF	6	4	61	1,17	
2277	Ei	B	4	4	48	0,72	
2278	Ei	TF	5	4	53	0,88	

Submission Bodensee-Oberschwaben 2024

V-Los	Baumart	Güte	Stärkeklasse	Länge m	Durchmesser cm	Fm o.R.	Gebot €/Fm
2279	Ei	B	6	4	62	1,21	
2280	Ei	TF	5	4	58	1,06	
2281	Ei	B	5	7,5	50	1,47	
2282	Ei	B	5	8,5	53	1,88	
2283	Ei	C	5	7	59	1,91	
Betrieb:	Peter Straubinger e. K.						
	Beuren 131 1/3						
	D-88145 Opfenbach						
2284	Ei	B	6	4,5	70	1,73	
2285	Ei	B	6	4	72	1,63	
2286	Ei	B	6	9	75	3,98	
2287	Ei	B	6	11	72	4,48	
2288	Ei	B	6	7	61	2,05	
2289	Ei	B	6	9,5	63	2,96	
2290	Ei	B	6	8,5	160	17,09	
2291	Ei	B	6	3,7	61	1,08	
2292	Ei	B	6	3,8	63	1,18	
2293	Ei	B	5	3,3	57	0,84	
2294	Ei	B	5	3,8	56	0,94	
2295	Es	B	6	4,5	65	1,49	
2296	Ei	B	6	5,2	69	1,94	
2297	Ei	B	6	7,2	75	3,18	
2298	Ei	B	6	4,3	83	2,33	
2299	Ei	C	6	7,4	97	5,47	
2300	Ei	B	6	4,8	103	4	
Betrieb:	Gemeinde Mühlhausen-Ehingen						
	Schloßstrasse 46						
	D-78259 Mühlhausen-Ehingen 1						

Submission Bodensee-Oberschwaben 2024

V-Los	Baumart	Güte	Stärkeklasse	Länge m	Durchmesser cm	Fm o.R.	Gebot €/Fm
4321	Ei	B	6	5	60	1,41	
4322	Ei	B	6	5,6	70	2,16	
4323	Ei	B	5	5	56	1,23	
4324	Ei	B	4a	5,1	42	0,71	
4325	Ei	B	4b	5	47	0,87	
4326	Ei	C	4b	7,1	48	1,28	
4327	Ei	B	5	6,1	57	1,56	
4328	Ei	B	6	9,1	63	2,84	
4329	Ei	A	6	8,3	63	2,59	
4330	Ei	B	6	8	62	2,42	
4331	Ei	A	6	10,9	64	3,51	
4332	Ei	C	4b	8,1	48	1,47	
4333	Ei	C	5	8	50	1,57	
4334	Ei	B	5	8	56	1,97	
Betrieb:	Gemeinde Hilzingen						
	Hauptstraße 36						
	D-78247 Hilzingen						
4335	uEs	B	5	5,7	55	1,35	
4336	uEs	A	6	6,6	60	1,87	
4337	uEs	A	4b	6	48	1,09	
4338	uEs	B	4b	6	45	0,95	
4339	uEs	A	6	5,2	68	1,89	
4340	uEs	B	4b	6,2	49	1,17	
4341	uEs	B	5	4,9	59	1,34	
4342	uEs	B	4b	5,9	49	1,11	
4343	uEs	B	5	8,6	50	1,69	
4344	uEs	B	4b	7,9	47	1,37	
4345	Li	B	3a	6	34	0,54	

Submission Bodensee-Oberschwaben 2024

V-Los	Baumart	Güte	Stärkeklasse	Länge m	Durchmesser cm	Fm o.R.	Gebot €/Fm
4346	Li	B	3b	8	37	0,86	
4347	uEs	B	4b	10	45	1,59	
4348	uEs	B	5	8	58	2,11	
4349	uEs	B	5	7	53	1,54	
4350	uEs	A	5	10	56	2,46	
4351	uEs	B	4a	9	44	1,37	
4352	uEs	B	4b	8,9	46	1,48	
4353	uEs	B	4b	5	48	0,9	
4354	uEs	B	4b	4	46	0,66	
Betrieb:	Freiherr von Stotzingen'sche Verwaltung						
	Schloßstraße 4						
	D-78256 Steißlingen						
4355	uEs	B	4b	10,1	49	1,9	
4356	uEs	B	5	8,9	51	1,82	
4357	uEs	A	5	9,9	58	2,62	
4358	uEs	A	5	10	56	2,46	
4359	uEs	A	4b	5,9	46	0,98	
4360	uEs	B	6	8	60	2,26	
4361	Ei	B	6	10	75	4,42	
4362	Ei	A	6	4,9	60	1,39	
4363	Ei	C	5	8	52	1,7	
4364	Ei	C	6	5,8	63	1,81	
4365	Ei	B	5	6,1	52	1,3	
4366	Kir	B	3b	5,6	36	0,57	
Betrieb:	Stadt Tengen						
	Marktstraße 1						
	D-78250 Tengen						
4367	Ei	B	4a	5,3	40	0,67	

Submission Bodensee-Oberschwaben 2024

V-Los	Baumart	Güte	Stärkeklasse	Länge m	Durchmesser cm	Fm o.R.	Gebot €/Fm
4368	Ei	B	4a	5,9	40	0,74	
4369	Ei	B	4b	5,4	48	0,98	
4370	Ei	B	4b	5,4	46	0,9	
4371	Ei	B	4a	6,4	42	0,89	
4372	Ei	B	4a	5,6	44	0,85	
4373	Ei	B	4b	8	45	1,27	
4374	Ei	A	5	7	51	1,43	
4375	Ei	B	6	9,7	61	2,83	
4376	Ei	B	4b	5,8	49	1,09	
4377	Ei	TF	6	10,4	65	3,45	
4378	REi	B	4b	9,6	45	1,53	
Betrieb:	Meißner Armin ~°						
	Wannenstr. 27a						
	D-78250 Tengen						
4379	Ei	A	6	6,6	71	2,61	
4380	Ei	B	6	6,5	68	2,36	
4381	Ei	B	4b	6,5	49	1,23	
4382	Ei	A	6	5,4	67	1,9	
Betrieb:	Frank Hans-Peter ~°						
	Engener Str. 29						
	D-78250 Tengen-Watterdingen						
4383	Ei	B	5	4,8	53	1,06	
4384	Ei	B	6	6,4	65	2,12	
4385	Ei	B	5	5,2	54	1,19	
4386	Ei	B	5	4,5	58	1,19	
Betrieb:	Schätzle Bernhard ~°						
	Zum Rusterholz 3						
	D-78250 Tengen						

Submission Bodensee-Oberschwaben 2024

V-Los	Baumart	Güte	Stärkeklasse	Länge m	Durchmesser cm	Fm o.R.	Gebot €/Fm
4387	Nu	B	6	3	76	1,36	
Betrieb:	Mainau GmbH FG Forst Mainau						
	Insel Mainau						
	D-78465 Insel Mainau						
4388	Lä	A	6	4,9	60	1,39	
4389	Lä	A	5	5	55	1,19	
4390	Bi	B	4b	7,5	47	1,3	
4391	Ei	A	6	5,8	83	3,14	
4392	Ei	A	6	3,8	84	2,11	
4393	Ei	C	6	4,1	70	1,58	
4394	Ei	A	5	4	50	0,79	
4395	uEs	B	5	4,4	52	0,93	
4396	uEs	B	4a	6,1	41	0,81	
4397	uEs	B	5	6	56	1,48	
4398	uEs	B	4a	6	41	0,79	
4399	uEs	B	6	5	61	1,46	
4400	uEs	B	4a	10	42	1,39	
4401	uEs	B	6	10	60	2,83	
4402	uEs	B	5	10,5	56	2,59	
Betrieb:	Gemeinde Steißlingen						
	Schulstraße 19						
	D-78256 Steißlingen						
4403	Ei	B	6	3,2	70	1,23	
4404	Ei	B	6	5,1	61	1,49	
4405	Ei	B	6	4,2	63	1,31	
4406	Ei	B	5	5,8	57	1,48	
4407	Dgl	B	6	8,2	60	2,32	
4408	Dgl	B	6	6,2	61	1,81	

Submission Bodensee-Oberschwaben 2024

V-Los	Baumart	Güte	Stärkeklasse	Länge m	Durchmesser cm	Fm o.R.	Gebot €/Fm
4409	Dgl	B	6	6,1	61	1,78	
Betrieb:	Stadt Radolfzell						
	Marktplatz 2						
	D-78315 Radolfzell						
4410	uEs	B	6	5	63	1,56	
4411	uEs	B	5	4,8	57	1,22	
4412	REi	B	5	6,1	59	1,67	
4413	Ei	B	4a	6,2	40	0,78	
4414	Ei	B	4b	7,1	47	1,23	
4415	Ei	C	5	4,1	53	0,9	
4416	Ei	B	4a	7,9	42	1,09	
4417	uEs	B	5	9,9	57	2,53	
4418	Ei	B	5	6,3	51	1,29	
4419	Ei	B	6	5,8	62	1,75	
4420	Ei	B	4b	6,2	48	1,12	
4421	Ei	B	4a	7,1	44	1,08	
4422	Ei	B	5	4,4	57	1,12	
4423	Ei	B	6	4,9	62	1,48	
4424	Ei	A	5	4,6	58	1,22	
4425	Ei	B	3b	5	39	0,6	
4426	Ei	B	4b	5	46	0,83	
4427	Ei	C	6	4	64	1,29	
4428	Ei	B	5	8	56	1,97	
4429	Ei	B	4b	5,5	49	1,04	
4430	Ei	B	4a	4,9	43	0,71	
4431	Ei	B	5	5,2	57	1,33	
4432	Ei	B	5	7,3	55	1,73	
4433	Ei	B	6	6,1	65	2,02	

Submission Bodensee-Oberschwaben 2024

V-Los	Baumart	Güte	Stärkeklasse	Länge m	Durchmesser cm	Fm o.R.	Gebot €/Fm
4434	Ei	C	6	5,3	64	1,71	
4435	Ei	B	5	4,1	55	0,97	
4436	Ei	B	6	5,1	70	1,96	
4437	Ei	B	6	6,2	72	2,52	
4438	Ei	C	5	5,3	50	1,04	
4439	Ei	C	5	5,6	51	1,14	
4440	Ei	B	3b	7,9	37	0,85	
4441	Ei	B	4b	8	48	1,45	
4442	Ei	B	5	10	50	1,96	
4443	Ei	B	4b	11	46	1,83	
4444	Ei	B	4b	6	45	0,95	
4445	Ei	B	4a	7	43	1,02	
4446	Ei	B	4a	4,9	43	0,71	
4447	Ei	B	4b	9,9	45	1,57	
4448	Ei	A	5	9,6	52	2,04	
4449	Ei	B	4b	6,2	47	1,08	
4450	Ei	B	5	5,6	59	1,53	
4451	Ei	A	6	7,4	72	3,01	
4452	Ei	B	6	6,9	64	2,22	
4453	Ei	A	6	7,7	69	2,88	
4454	Ei	C	6	5,3	91	3,45	
4455	Ei	B	4a	11,1	42	1,54	
4456	Ei	B	5	7,6	50	1,49	
Betrieb:	Gemeinde Moos						
	Bohlinger Straße 18						
	D-78345 Moos						
4457	uEs	B	5	6,1	54	1,4	
4458	uEs	B	5	11	53	2,43	

Submission Bodensee-Oberschwaben 2024

V-Los	Baumart	Güte	Stärkeklasse	Länge m	Durchmesser cm	Fm o.R.	Gebot €/Fm
4459	uEs	B	5	10	52	2,12	
4460	uEs	B	5	10,5	59	2,87	
4461	uEs	A	4b	8,1	48	1,47	
4462	Ei	B	5	8,2	56	2,02	
4463	Ei	B	6	5,6	62	1,69	
Betrieb:	Gemeinde Öhningen						
	Klosterplatz 1						
	D-78337 Öhningen						
4464	uEs	B	6	5,7	62	1,72	
4465	uEs	A	4b	9,3	45	1,48	
4466	uEs	B	4b	8,2	46	1,36	
Betrieb:	von Brasch Anatole ~°						
	Hofgut Stutengarten						
	D-78337 Öhningen						
4467	Rob	B	5	3,3	57	0,84	
Betrieb:	Merk Hermann ~°						
	Hauptstr. 17						
	D-78343 Gaienhofen-Gundholzen						
4468	Ei	C	6	7,6	70	2,92	
4469	Ei	C	5	8	51	1,63	
Betrieb:	Bartholome Stefan ~°						
	Seestrasse 12a						
	D-78345 Moos-Iznang						
4470	Ei	C	6	8,1	76	3,67	
Betrieb:	Lang Albin ~°						
	Uferstraße 3a						
	D-78345 Moos-Iznang						
4471	Ei	B	5	4,6	55	1,09	

Submission Bodensee-Oberschwaben 2024

V-Los	Baumart	Güte	Stärkeklasse	Länge m	Durchmesser cm	Fm o.R.	Gebot €/Fm
4472	Ei	B	4b	4,7	48	0,85	
4473	Nu	B	5	4	54	0,92	
Betrieb:	Grundler Christoph ~°						
	Hof Röhrnang 1						
	D-78315 Radolfzell-Liggeringen						
4474	Ei	B	5	6,5	52	1,38	
Betrieb:	Vogg Benjamin ~°						
	Weiherhof 1						
	D-78315 Radolfzell						
4475	Ei	C	6	3,9	66	1,33	
4476	Ei	C	6	3	72	1,22	
Betrieb:	Schmitt Ernst ~°						
	Leonhardstr. 46						
	D-78333 Stockach						
4477	Ei	B	5	4,2	57	1,07	
Betrieb:	Stadt Stockach						
	Adenauerstraße 4						
	D-78333 Stockach						
4478	Ei	B	5	6,3	57	1,61	
4479	Ei	B	6	7	71	2,77	
Betrieb:	Gemeinde Orsingen-Nenzingen						
	Stockacher Straße 2						
	D-78359 Orsingen-Nenzingen						
4480	Kir	B	4b	8	45	1,27	
4481	BAh	B	4a	8,3	44	1,26	
4482	BAh	B	4b	6	45	0,95	
4483	BAh	B	4b	5,5	45	0,87	
4484	uEs	A	4b	4,2	47	0,73	

Submission Bodensee-Oberschwaben 2024

V-Los	Baumart	Güte	Stärkeklasse	Länge m	Durchmesser cm	Fm o.R.	Gebot €/Fm
4485	uEs	A	6	6,6	64	2,12	
4486	uEs	A	6	6,9	63	2,15	
4487	Ei	TF	5	5,5	58	1,45	
Betrieb:	Kieswerk Schray GmbH & Co. KG ~°						
	Mühleweg 21						
	D-78256 Steißlingen						
4488	Ei	B	4b	6,2	46	1,03	
4489	Ei	A	4b	6,2	47	1,08	
Betrieb:	Weidele Dieter °						
	Säntisblick 10						
	D-78315 Radolfzell-Liggeringen						
4490	Nu	B	5	1,3	52	0,28	
Betrieb:	Waldgenossenschaft Südschwarzwald e. G.						
	Berghausstr. 2						
	D-79777 Ühlingen-Birkendorf						
4491	Ei	A	6	8,4	77	3,91	
4492	uEs	A	5	13,8	57	3,52	
4493	uEs	A	6	15	66	5,13	
4494	Ei	B	6	8,7	67	3,07	
4495	uEs	B	4b	12,1	48	2,19	
4496	Nu	C	5	3,7	51	0,76	
4497	Ei	A	6	4,1	71	1,62	
4498	HBu	B	4b	6,9	46	1,15	
4499	Ei	A	6	6,5	82	3,43	
4500	Ei	A	6	7,9	82	4,17	
4501	Ei	A	5	4,1	52	0,87	
4502	Ei	A	6	5,2	70	2	
4503	Ei	B	5	4,1	58	1,08	

Submission Bodensee-Oberschwaben 2024

V-Los	Baumart	Güte	Stärkeklasse	Länge m	Durchmesser cm	Fm o.R.	Gebot €/Fm
4504	Ei	A	6	7,7	75	3,4	
4505	REi	A	6	8,4	75	3,71	
4506	Ei	A	6	4,6	78	2,2	
4507	Ei	A	6	4,1	73	1,72	
4508	Ei	A	6	5,9	76	2,68	
4509	Ei	B	6	5,1	69	1,91	
4510	Ei	B	6	8,7	60	2,46	
4511	Dgl	B	6	6,1	65	2,02	
4512	Dgl	B	6	5	60	1,41	
4513	Dgl	B	5	9,2	57	2,35	
4514	Dgl	A	6	6	65	1,99	
4515	Dgl	B	5	12	59	3,28	
Betrieb:	Stadt Singen						
	Hohgarten 2						
	D-78224 Singen						
4516	Ei	B	5	4,4	53	0,97	
4517	Ei	C	6	6,2	60	1,75	
4518	Ei	B	6	7,6	61	2,22	
4519	uEs	B	5	7,2	53	1,59	
4520	uEs	B	5	8	52	1,7	
4521	uEs	B	4b	7,2	48	1,3	
4522	uEs	B	5	8,1	59	2,21	
4523	uEs	B	5	8,7	50	1,71	
4524	uEs	B	5	6,2	57	1,58	
4525	uEs	B	5	6,5	57	1,66	
4526	uEs	B	4b	6,5	49	1,23	
Betrieb:	Spitalstiftung Konstanz						
	Luisenstraße 9						

Submission Bodensee-Oberschwaben 2024

V-Los	Baumart	Güte	Stärkeklasse	Länge m	Durchmesser cm	Fm o.R.	Gebot €/Fm
D-78464 Konstanz							
4527	uEs	A	5	8,1	58	2,14	
4528	uEs	B	4b	11,5	49	2,17	
4529	Ei	C	5	4,4	56	1,08	
4530	Ei	C	5	5	51	1,02	
4531	Ei	C	6	6,8	60	1,92	
Betrieb:	Verein für Deutsche Schäferhunde e.V. °						
	Radolfzeller Straße 168						
D-78467 Konstanz							
4532	Ei	B	6	5	73	2,09	
4533	Ei	C	4b	3,4	49	0,64	
Betrieb:	Spitalstiftung Konstanz						
	Luisenstraße 9						
D-78464 Konstanz							
4534	Ei	C	6	4,7	61	1,37	
4535	Ul	C	4b	3,7	49	0,7	
4536	Ul	C	4a	5	44	0,76	
Betrieb:	Technische Betriebe Stadt Konstanz						
	Fritz-Arnold-Str. 2b						
D-78467 Konstanz							
4537	Ei	C	5	3,5	57	0,89	
Betrieb:	Gemeinde Reichenau						
	Münsterplatz 2						
D-78479 Reichenau							
4538	Ei	TF	6	3,9	73	1,63	
4539	Ei	TF	6	3,9	60	1,1	
Betrieb:	Stadt Singen						
	Hohgarten 2						

Submission Bodensee-Oberschwaben 2024

V-Los	Baumart	Güte	Stärkeklasse	Länge m	Durchmesser cm	Fm o.R.	Gebot €/Fm
D-78224 Singen							
4540	Dgl	B	6	4,1	63	1,28	
4541	Dgl	B	5	5,1	56	1,26	
4542	Dgl	B	6	4,8	64	1,54	
4543	Dgl	B	5	5,4	57	1,38	
4544	Dgl	A	6	5	67	1,76	
4545	Dgl	B	5	4,9	54	1,12	
4546	Dgl	B	5	5,9	51	1,21	
4547	Dgl	B	6	6,2	60	1,75	
4548	Dgl	B	5	5,8	52	1,23	
4549	Dgl	B	6	6	60	1,7	
4550	Dgl	A	6	6	65	1,99	
Betrieb:	Gut Bodman Forst						
	Schloßstraße 11						
D-78351 Bodman-Ludwigshafen							
4552	uEs	B	6	5,1	61	1,49	
4553	uEs	B	5	4,9	52	1,04	
4554	uEs	A	6	4,9	62	1,48	
4555	uEs	B	5	6	51	1,23	
4556	uEs	B	5	4,9	55	1,16	
4557	uEs	B	4b	5,6	49	1,06	
4558	uEs	B	5	4,9	58	1,29	
4559	uEs	B	6	3,7	69	1,38	
4560	Ei	B	5	8,5	55	2,02	
4561	Ei	B	5	11,7	51	2,39	
4562	Ei	A	6	5,6	61	1,64	
4563	Ei	B	6	6,8	70	2,62	
4564	Ei	B	4a	9	42	1,25	

Submission Bodensee-Oberschwaben 2024

V-Los	Baumart	Güte	Stärkeklasse	Länge m	Durchmesser cm	Fm o.R.	Gebot €/Fm
4565	Ei	C	6	3,3	60	0,93	
4566	Ei	C	6	4,6	93	3,12	
4567	Ei	B	5	4,2	50	0,82	
4568	Ei	B	5	6,4	57	1,63	
4569	Ei	C	5	11,7	54	2,68	
4570	Ei	B	4a	4	43	0,58	
4571	Ei	C	3b	5	38	0,57	
4572	Ei	B	6	4,6	72	1,87	
4573	Ei	B	6	6,7	78	3,2	
4574	Ei	C	6	8,5	63	2,65	
4575	Ei	B	4b	8,7	45	1,38	
4576	Ei	C	5	7,5	56	1,85	
4577	Ei	C	4b	10,5	46	1,74	
4578	Ei	A	6	5,6	71	2,22	
4579	Ei	B	6	5,3	60	1,5	
4580	Ei	C	5	5,8	57	1,48	
4581	Ei	B	6	10	63	3,12	
4582	Ei	B	5	4,7	50	0,92	
4583	Ei	B	5	6	53	1,32	
4584	uEs	B	6	7,2	60	2,04	
4585	uEs	B	6	8,7	63	2,71	
4586	uEs	B	5	6,8	50	1,34	

Submissionsangebot

Nicht öffnen, sondern ungeöffnet dem Empfänger zuleiten!

- Sofort zustellen -

Angebotsfrist (Datum/Uhrzeit): 19.03.2024 / 08:00 Uhr

Angebot für: Submission Bodensee-Oberschwaben
K o m m u n a l - & P r i v a t w a l d

Absender:

Adresse:

Landratsamt Biberach - Holzagentur
Rollinstr. 17
88400 Biberach

